

REVIZE:	DATUM:	POPIS:
02	09/13	ÚPRAVA PD VE STUPNI DPD
01	11/11	DOPLNĚNÍ PD - REPASE UR PRVKŮ
00	10/11	-

POZN.: DOPLNĚNÍ/OPRAVA/ZMĚNA JE VŽDY NADŘAZENA PŮVODNÍ DPS Z 10/2011

KÓTOVÁNO V MILIMETRECH
±0,000 = 488,350 m.n.m.Bpv



EVROPSKÁ UNIE
EVROPSKÝ FOND PRO REGIONÁLNÍ ROZVOJ
ŠANCE PRO VÁŠ ROZVOJ



MINISTERSTVO
KULTURY



MĚSTO
ČESKÝ KRUMLOV



AUTOR NÁVRHU:	VYPRACOVAL:	ZODPOVĚDNÝ PROJEKTANT:	GENERÁLNÍ PROJEKTANT - SDRUŽENÍ	
Ing. arch. Jakub Masák Ing. arch. Václav Adamovský Ing. arch. Jan Čepelák	Ateliér Masák & Partner s.r.o. Martin Růžicka Linda Curran Ing. arch. Zbyšek Zach Ing. arch. Marie Bajcurová Radek Herink Ing. arch. Veronika Bayerová Zuzana Havlíková	Ing. arch. Jakub Masák autorizovaný architekt č. autorizace: 03086	  	
HIP: Václav Jankovský, DiS.			STUPEŇ PROJEKTU: DPS	
STAVEBNÍK: Město Český Krumlov, Svornosti 1, 381 01, Český Krumlov, IČ: 00245836	AKCE: OPRAVA A REKONSTRUKCE AREÁLU KLÁŠTERŮ ČESKÝ KRUMLOV AREÁL BÝVALÉHO KLÁŠTERA ŘÁDU SV. KLÁRY		DATUM: 10/2011	Č. PARÉ:
ČÁST: SANAČNÍ ČÁST			MĚŘITKO:	
VÝKRES: STAVEBNÍ DETAILY			ČÁST: A.1.2.c	
			Č. VÝKRESU: A.1.2.c.04	

SEZNAM DETAILŮ

DET 1	NÁVAZNOST VÝSTUPU NA TERÉN
DET 2	ŘEZ REVIZNÍ ŠACHTOU
DET 3	STAVEBNÍ PŘÍPRAVA PRO PEC
DET 4	DETAIL PODPODLAHOVÝCH VĚTRACÍCH KANÁLŮ
DET 5	DOZDĚNÍ NOSNÉ STĚNY
DET 6	OBNOVENÍ DVEŘNÍHO OTVORU (D095)
DET 7	STAVEBNÍ ÚPRAVA STÁVAJÍCÍHO SVĚTLÍKU
DET 8	ŘEZ NIKOU ÚKLIDOVÉHO PROSTORU
DET 9a	VÝTAH - NÁVAZNOST VSTUPU NA TERÉN
DET 9b	VÝTAH - HYDROIZOLACE SPODNÍ STAVBY
DET 10	ZALOŽENÍ PŘÍČKY NA STÁVAJÍCÍ DLAŽBĚ
DET 11	NEOBSAZENO
DET 12	OSAŽENÍ DVEŘÍ D060 A D065
DET 13	STAVEBNÍ PŘÍPRAVA PRO KONVEKTORY
DET 14a	TERASA - ZALOŽENÍ SCHODIŠTĚ
DET 14b	ŘEZ TERASOU
DET 15	OSAŽENÍ DVEŘÍ S DEŠTĚNÍM
DET 16	ULOŽENÍ NOVÉHO TRADIČNÍHO PODHLEDU
DET 17	NÁVAZNOST PODLAHY NA TERÉN
DET 18	DETAIL UKONČENÍ PODLAHY, KOTVENÍ ZÁBRADLÍ
DET 19	DETAIL UKONČENÍ PODLAHY, KOTVENÍ ZÁBRADLÍ
DET 20	STAVEBNÍ PŘÍPRAVA PRO KACHLOVÁ KAMNA
DET 21	KAMENNÉ OSTĚNÍ DVEŘÍ D096, OSAŽENÍ BEZPEČNOSTNÍCH DVEŘÍ
DET 22	ZALOŽENÍ SÁDROKARTONOVÉ PŘÍČKY
DET 23a	ULOŽENÍ OCELOBETONOVÉHO STROPU 1.NP
DET 23b	ULOŽENÍ OCELOBETONOVÉHO STROPU 2.NP
DET 24a	KOTELNA - ZALOŽENÍ SÁDROKARTONOVÉ PŘÍČKY
DET 24b	KOTELNA - DETAIL PRAHU DVEŘÍ
DET 24c	KOTELNA - NAPOJENÍ STĚNY A STROPU
DET 25	NEOBSAZENO
DET 26a	STŘECHA OBJEKTU K2 - DETAIL ŘÍMSY
DET 26b	STŘECHA OBJEKTU K2 - DETAIL NÁMĚTKU
DET 26c	STŘECHA OBJEKTU K2 - DETAIL HŘEBENE
DET 27	DETAIL VIKÝŘE
DET 28a	DETAIL STŘECHY A OPLECHOVÁNÍ U STĚNY
DET 28b	DETAIL STŘECHY U OKAPNÍ ČÁSTI
DET 29a	DETAIL OPLECHOVÁNÍ
DET 29b	DETAIL OPLECHOVÁNÍ U SOUSEDNÍ ŠTÍTOVÉ STĚNY
DET 30	DETAIL OPLECHOVÁNÍ KOMÍNA
DET 31	KOTVENÍ OCELOVÝCH PŘÍCEK K PODLAZE
DET 32	VYROVNÁVACÍ RAMPA
DET 33	REKONSTRUKCE STŘECHY NAD CHODBOU DO SKLEPA
DET 34	OKNO V SÁDROKARTONOVÉ STĚNĚ
DET 35	STYK RÁMOVÉ KONSTRUKCE PŮDNÍ VESTAVBY
DET 36	KOTVENÍ OKEN POMOCÍ KOTEVNÍCH PLECHŮ
DET 37	ŘEZ VODOVODNÍ ŠACHTOU

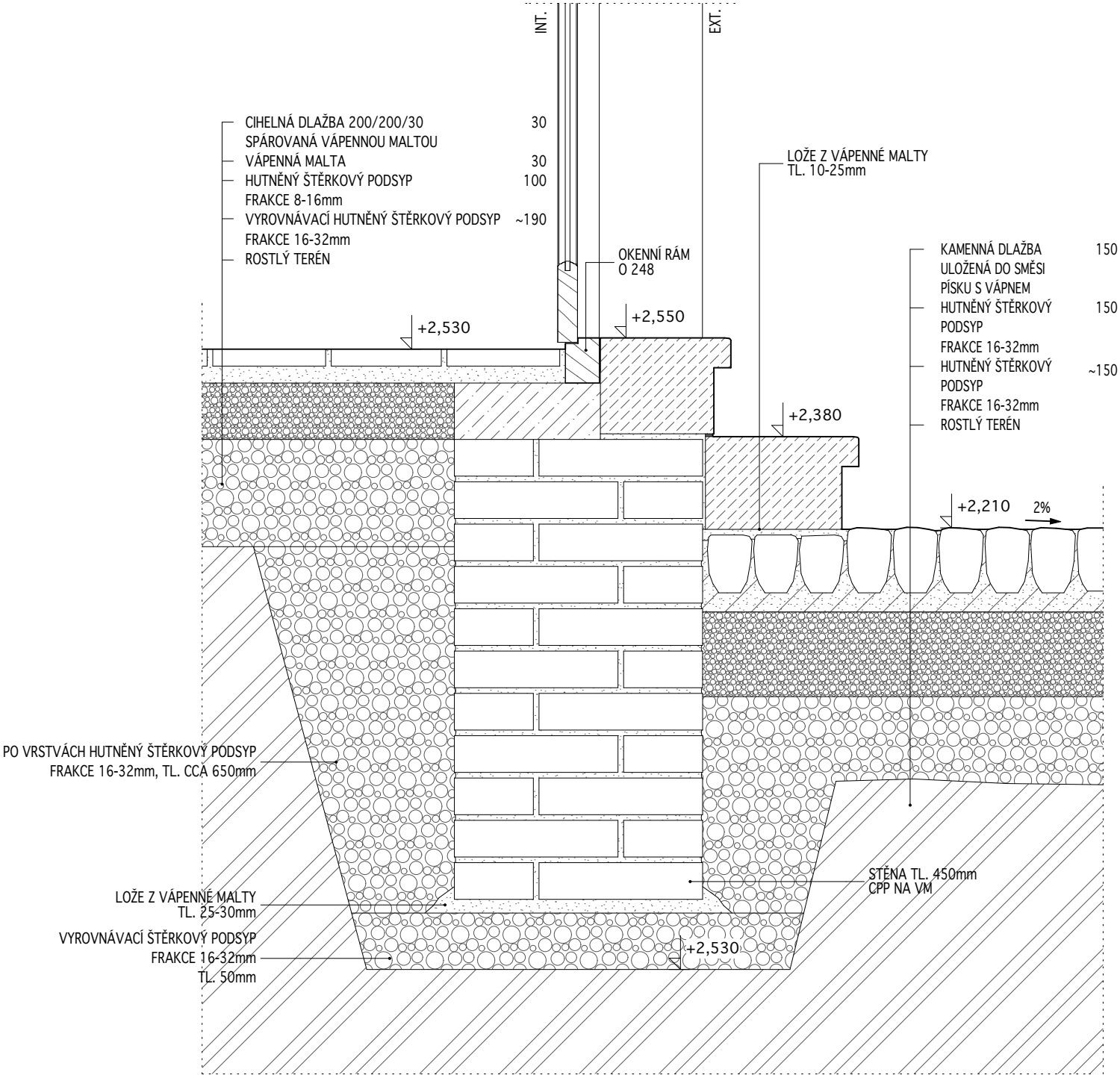

OZNAČENÍ DETAILU:
DET 1

NÁZEV DETAILU:
NÁVAZNOST VÝSTUPU NA TERÉN

MĚŘÍTKO:
1:10

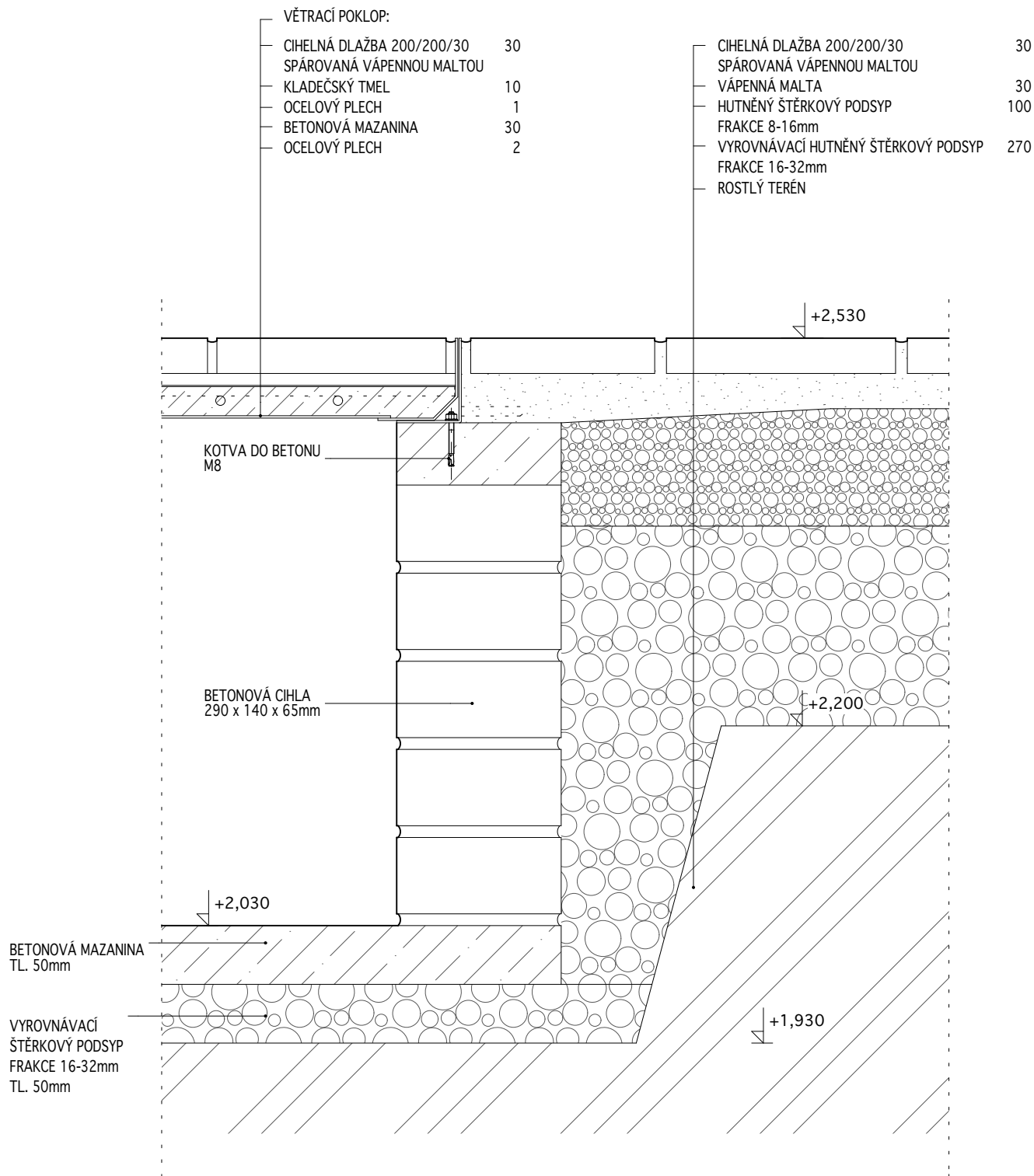

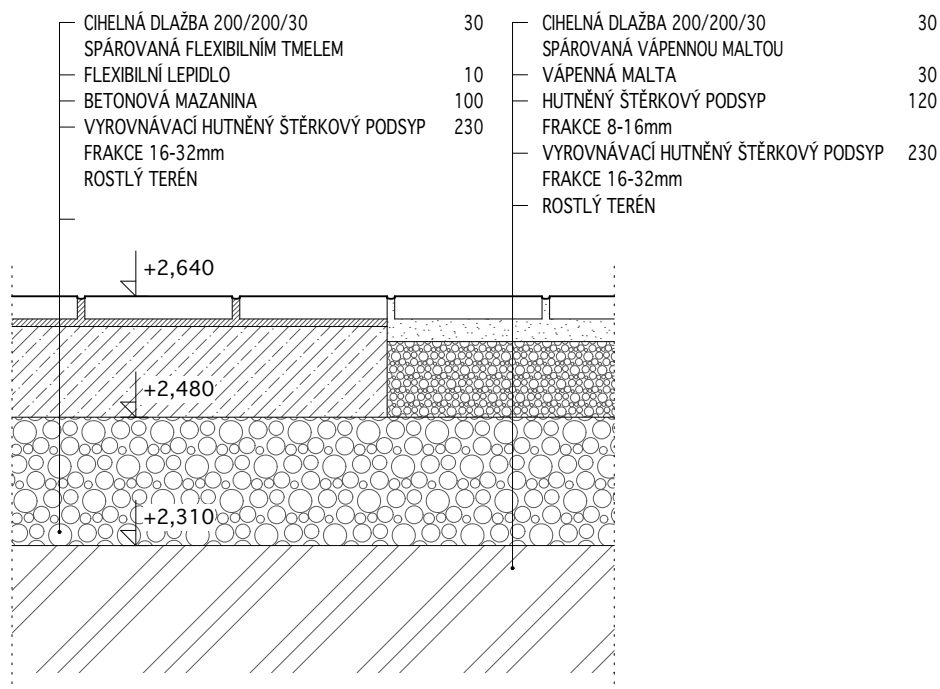

OZNAČENÍ DETAILU:

DET 3

NÁZEV DETAILU:

STAVEBNÍ PŘÍPRAVA PRO PEC

MĚŘÍTKO:

1:10

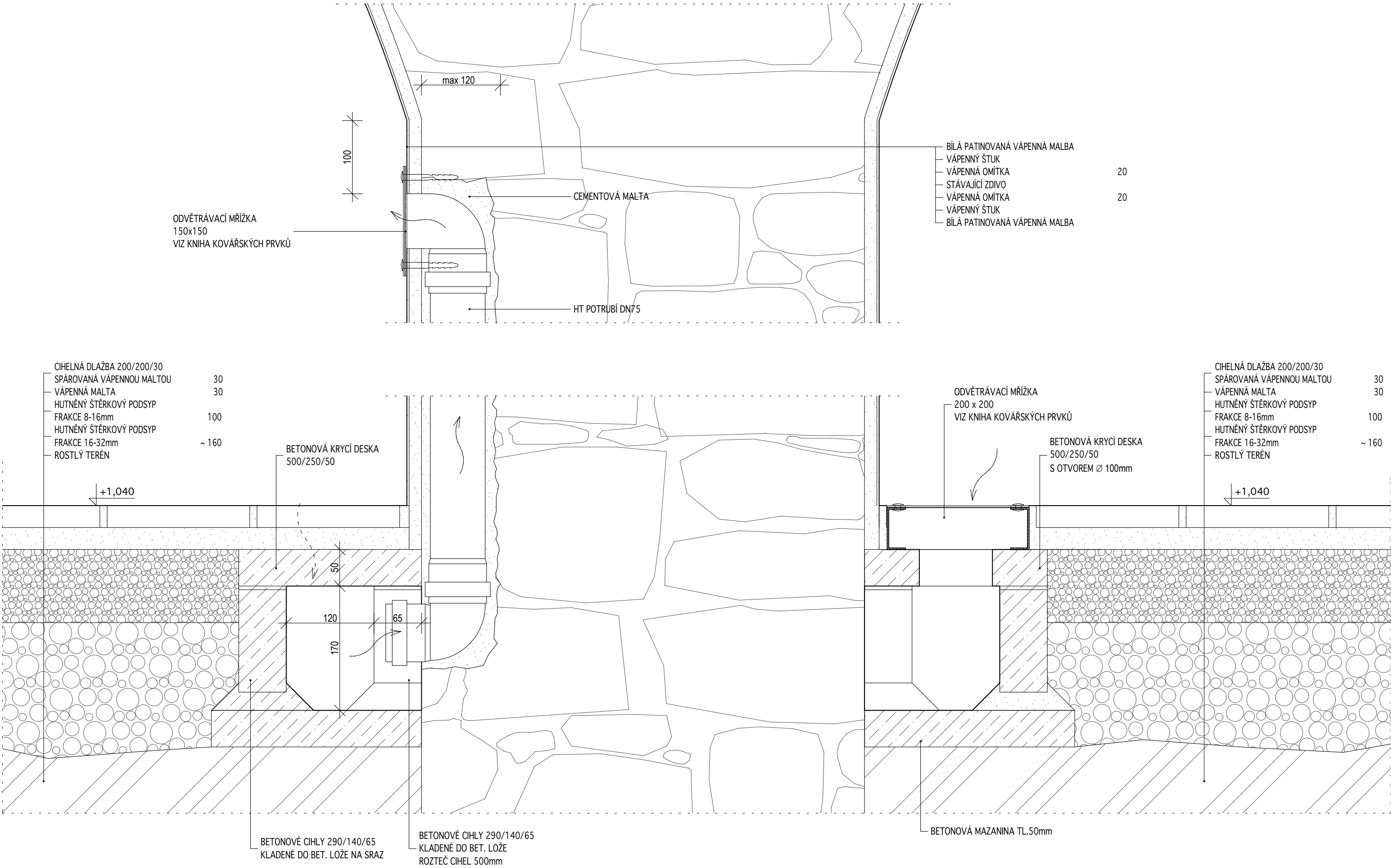

OZNAČENÍ DETAILU: DET 4	NÁZEV DETAILU: DETAIL PODPODLAHOVÝCH VĚTRACÍCH KANÁLŮ	MĚŘÍTKO: 1:5
----------------------------	--	-----------------

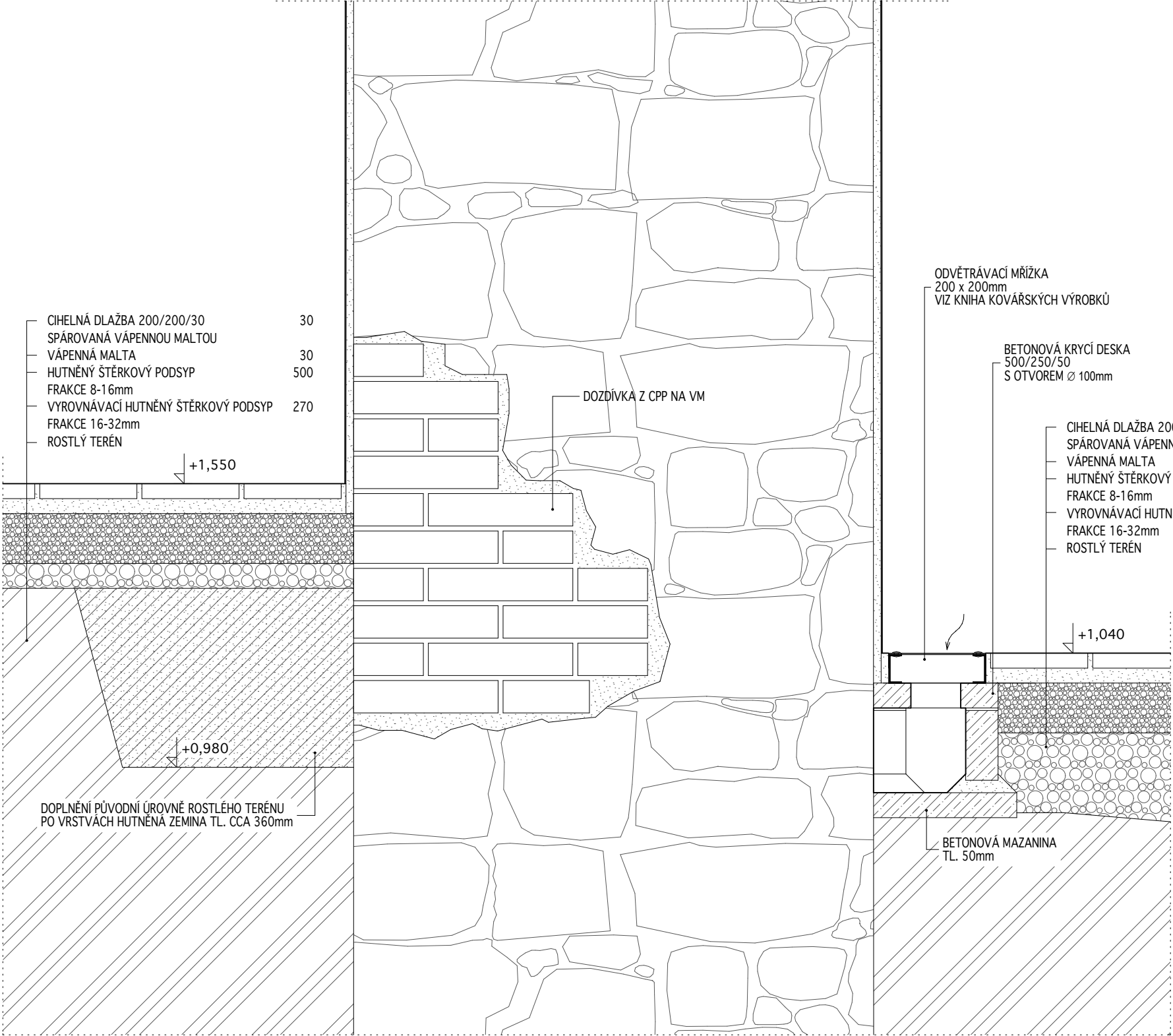

OZNAČENÍ DETAILU:
DET 5

NÁZEV DETAILU:
DOZDĚNÍ NOSNÉ STĚNY

MĚŘÍTKO:
1:10

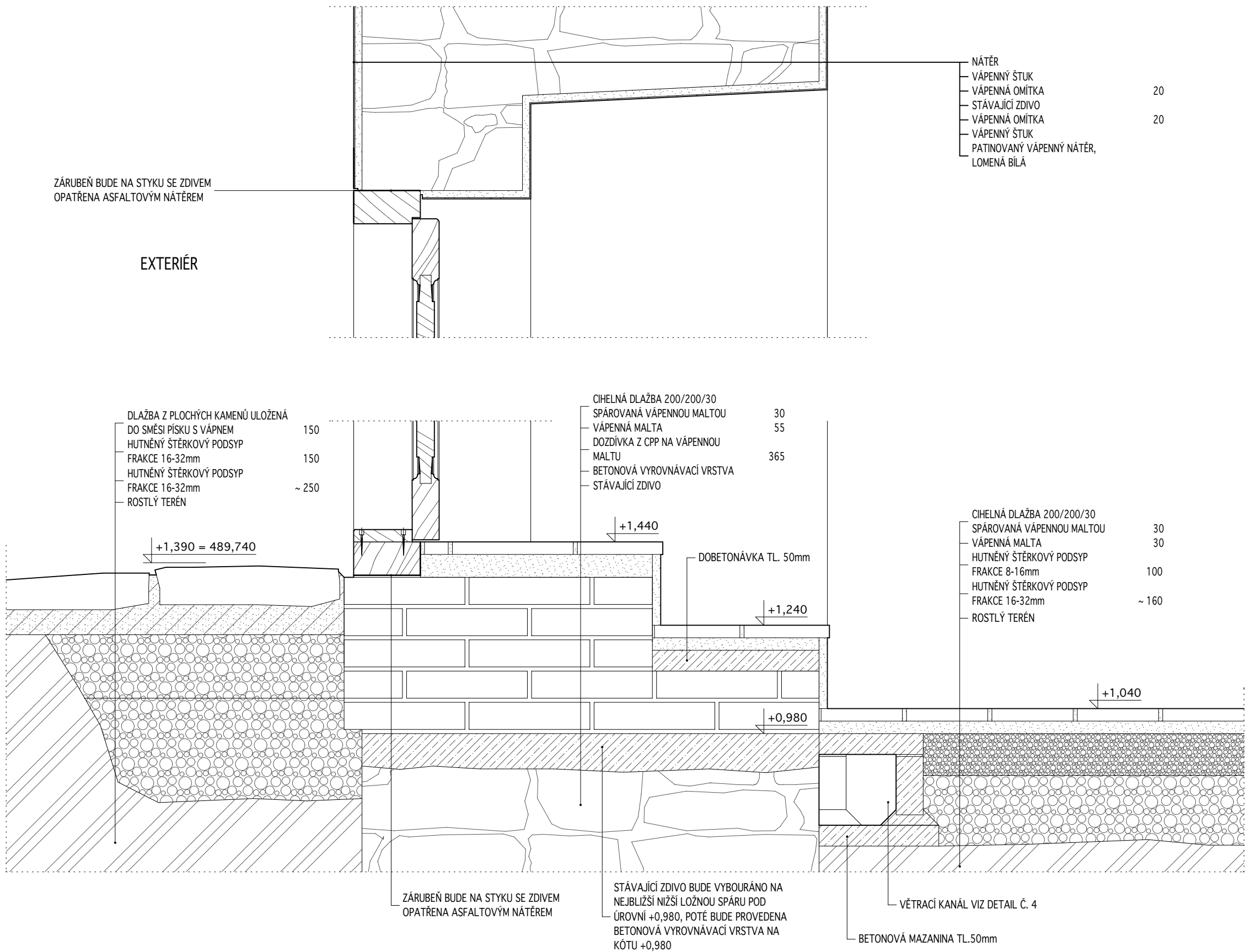

OZNAČENÍ DETAILU:
DET 6

NÁZEV DETAILU:
OBNOVENÍ DVEŘNÍHO OTVORU (D095)

MĚŘÍTKO:
1:10

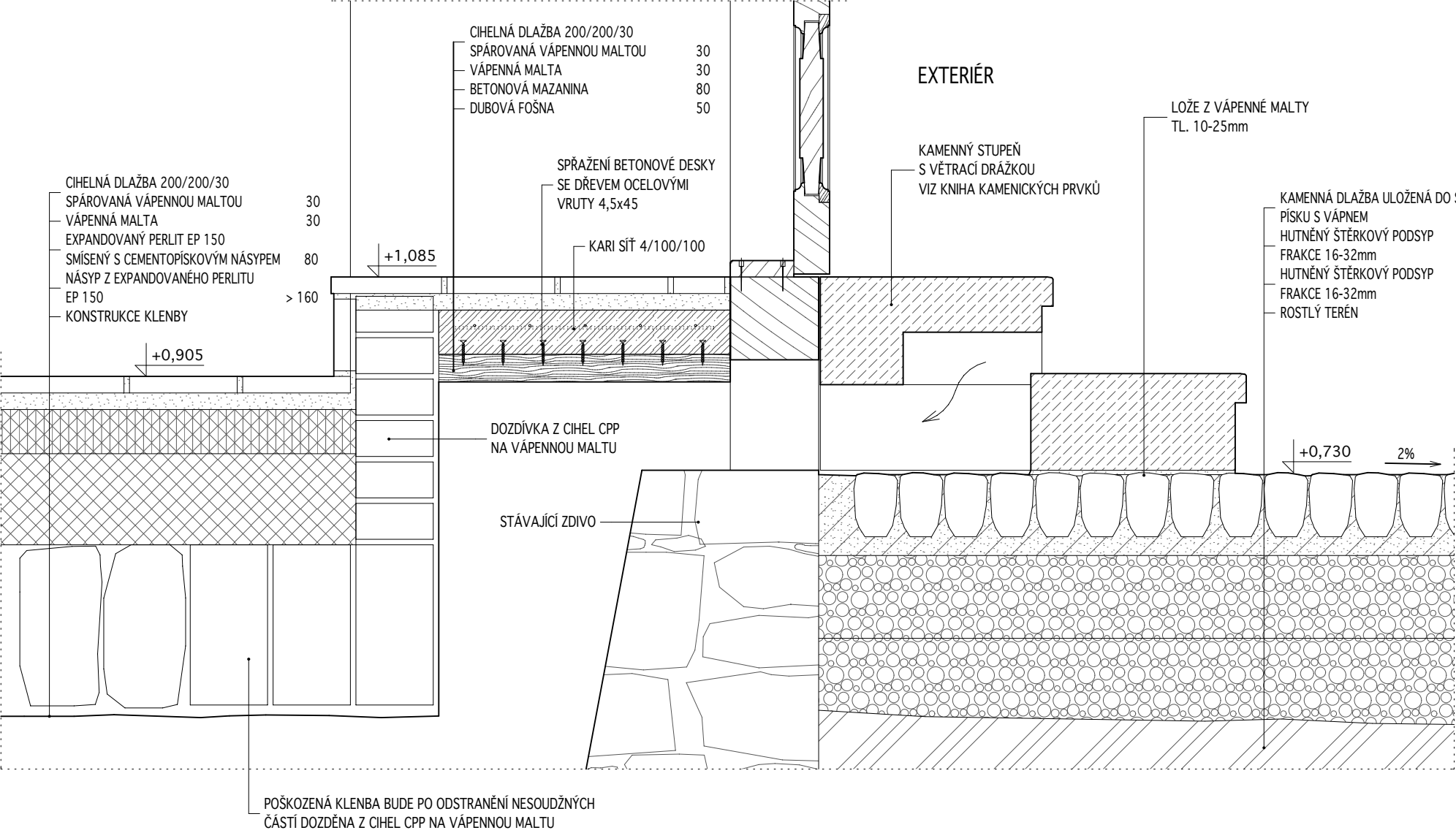

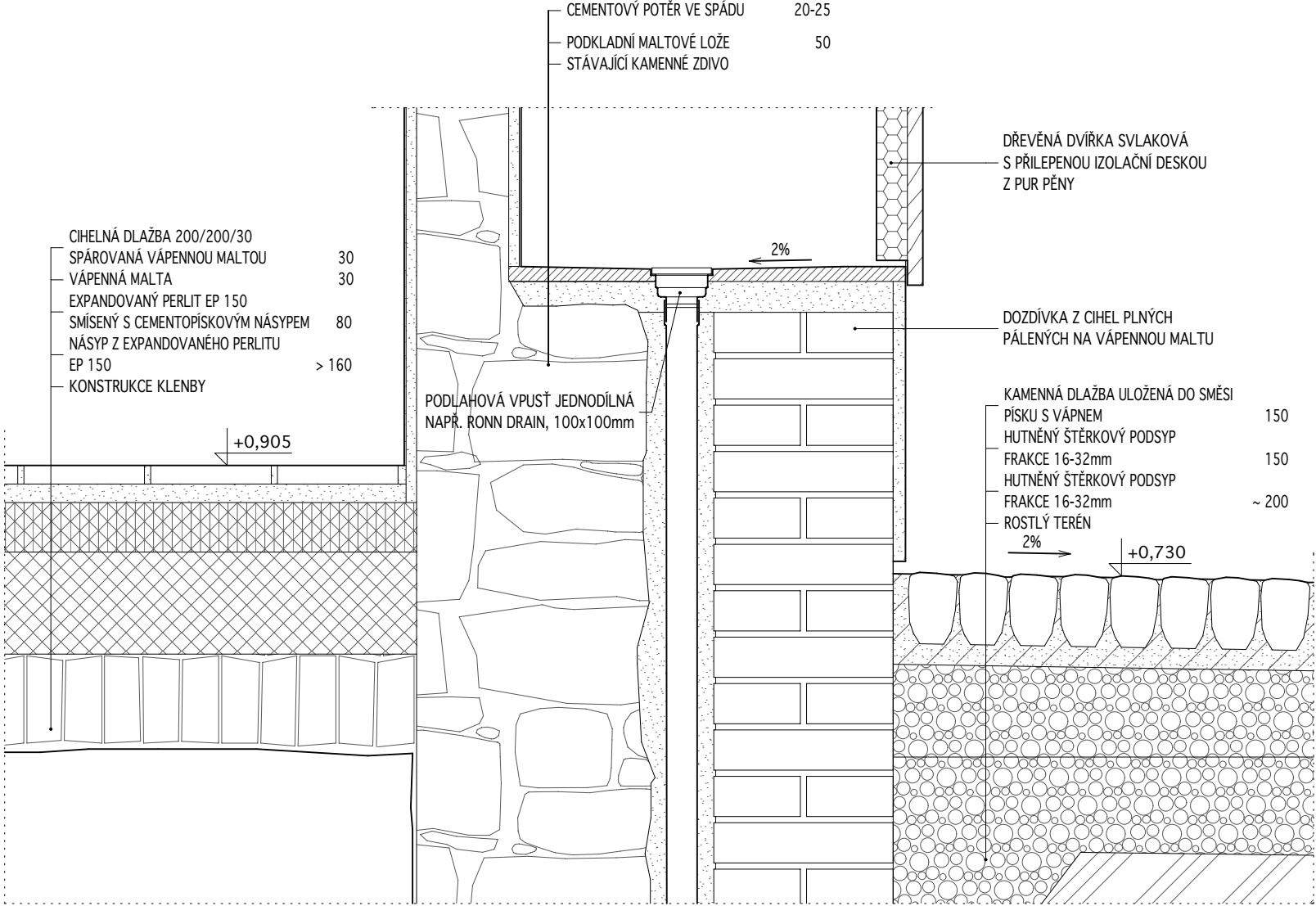

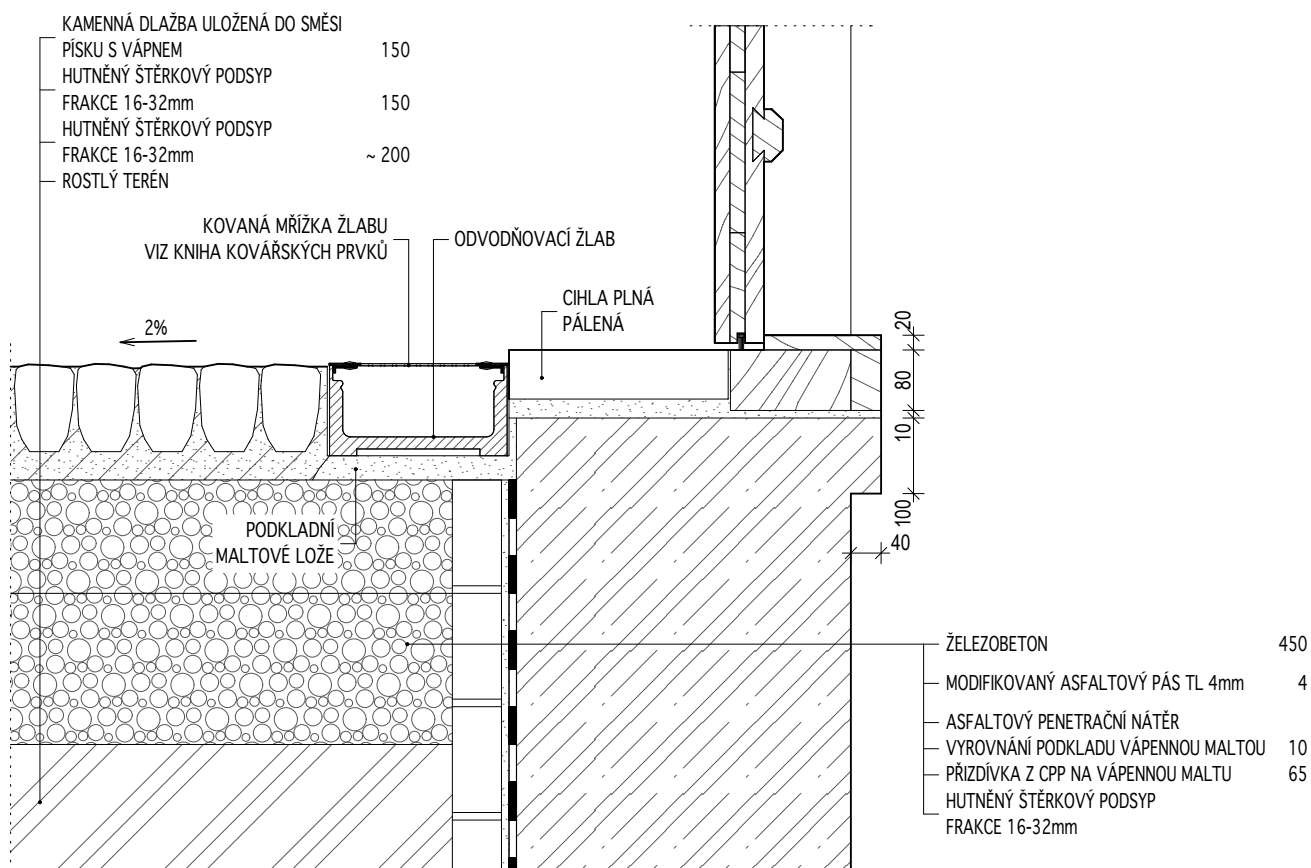

OZNAČENÍ DETAILU:
DET 9a

NÁZEV DETAILU:
VÝTAH - NÁVAZNOST VSTUPU NA TERÉN

MĚŘÍTKO:
1:10

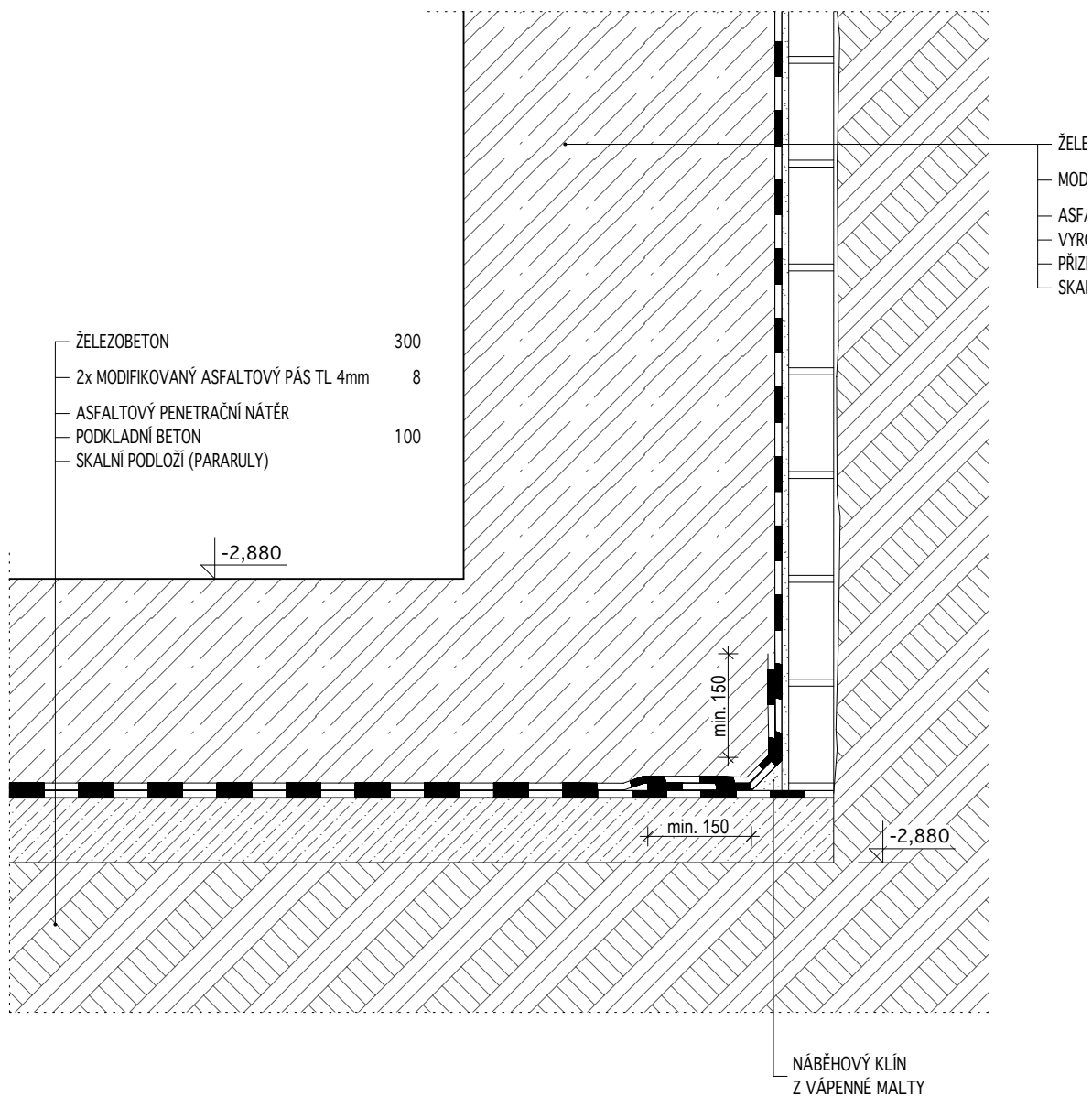

OZNAČENÍ DETAILU:
DET 9b

NÁZEV DETAILU:
VÝTAH - HYDROIZOLACE SPODNÍ STAVBY

MĚŘÍTKO:
1:10

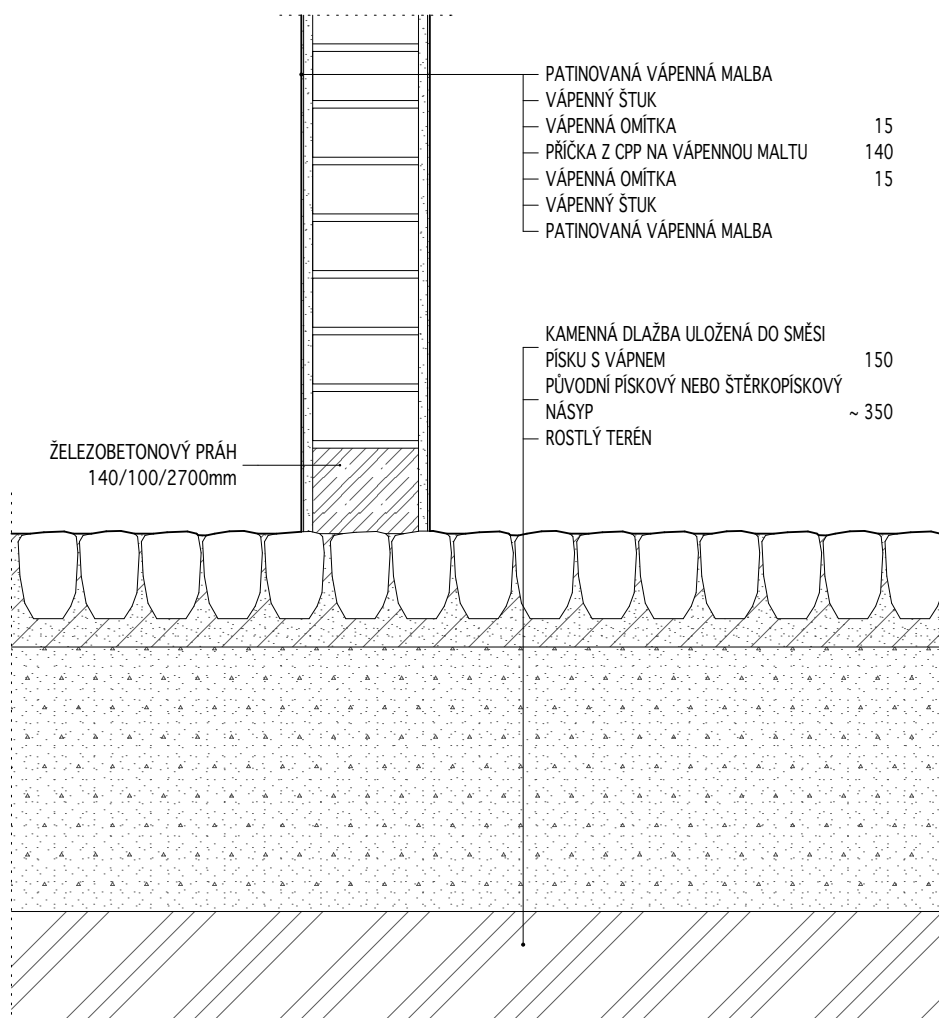

OZNAČENÍ DETAILU:
DET 10

NÁZEV DETAILU:
ZALOŽENÍ PŘÍCKY NA STÁVAJÍCÍ DLAŽBĚ

MĚŘÍTKO:
1:10

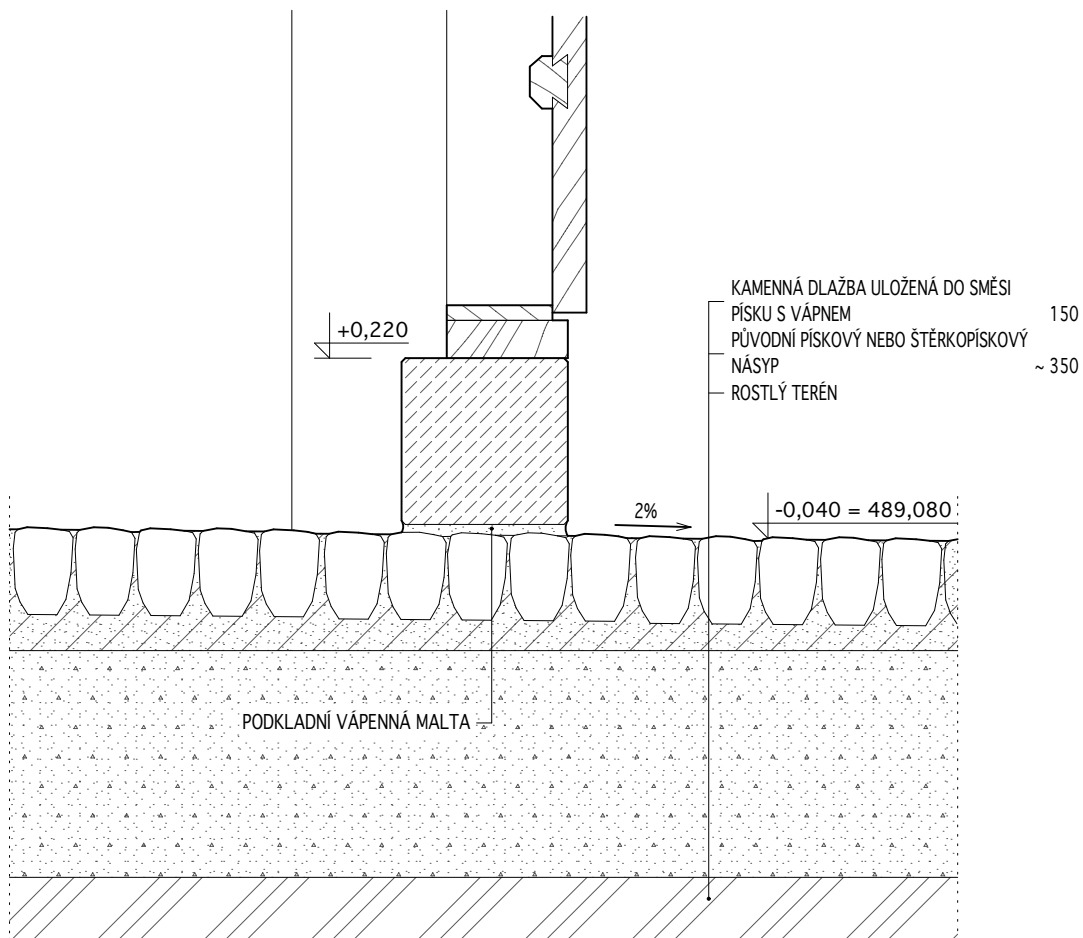
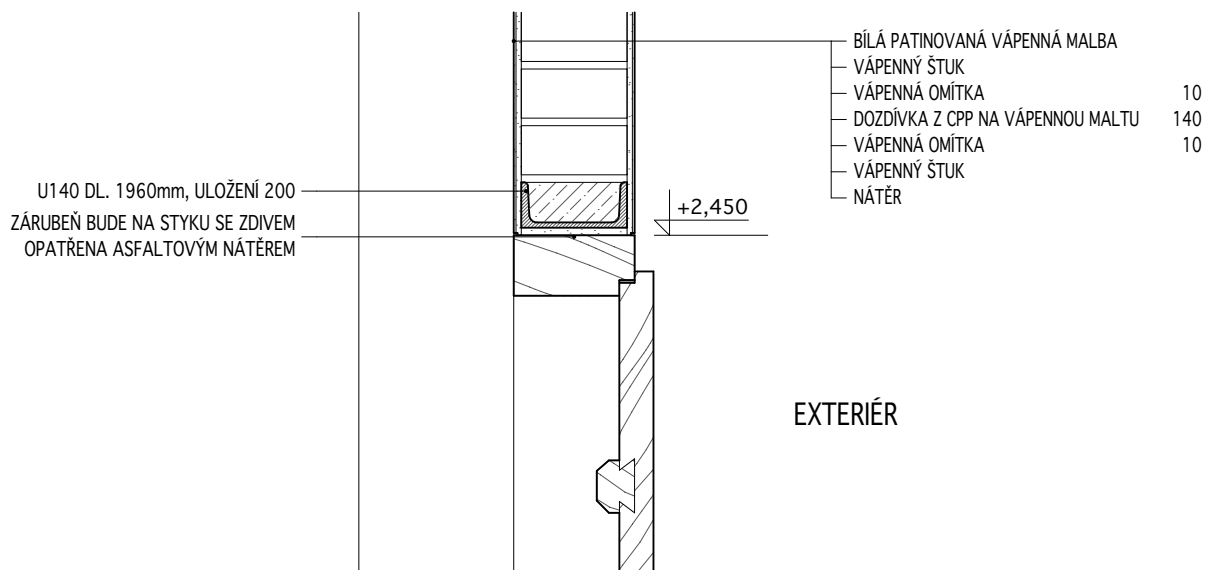



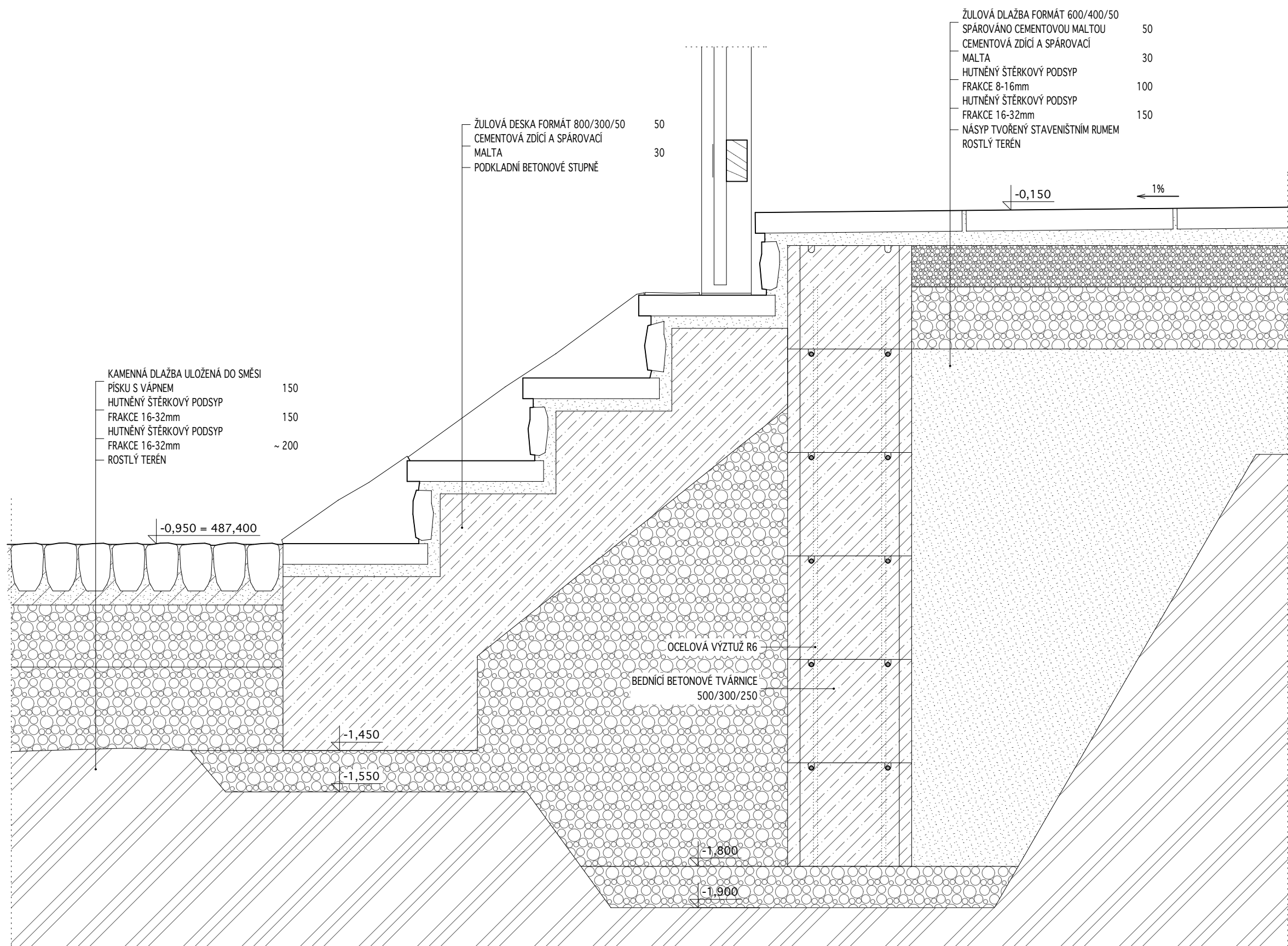

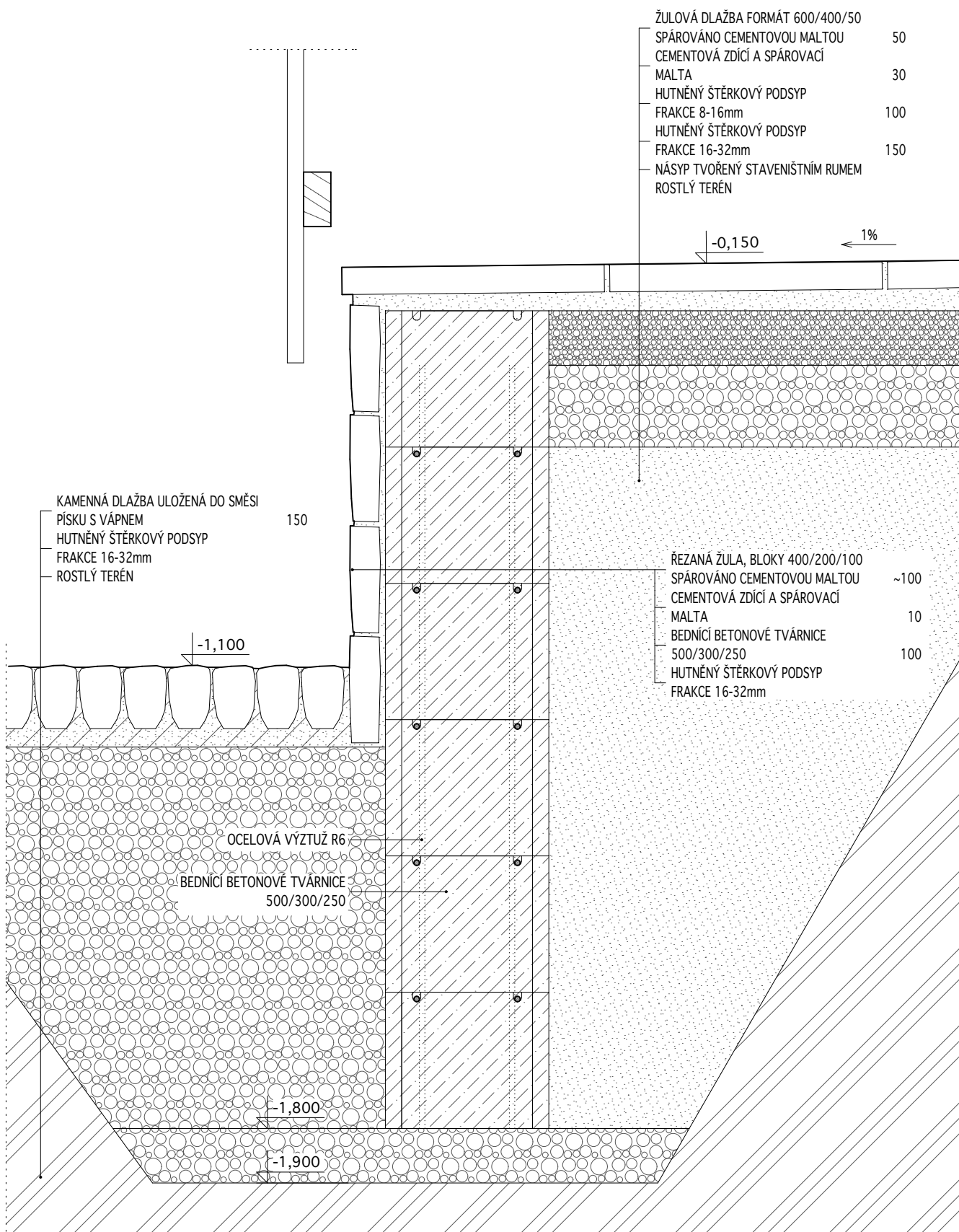

OZNAČENÍ DETAILU:
DET 14b

NÁZEV DETAILU:
ŘEZ TERASOU

MĚŘÍTKO:
1:10

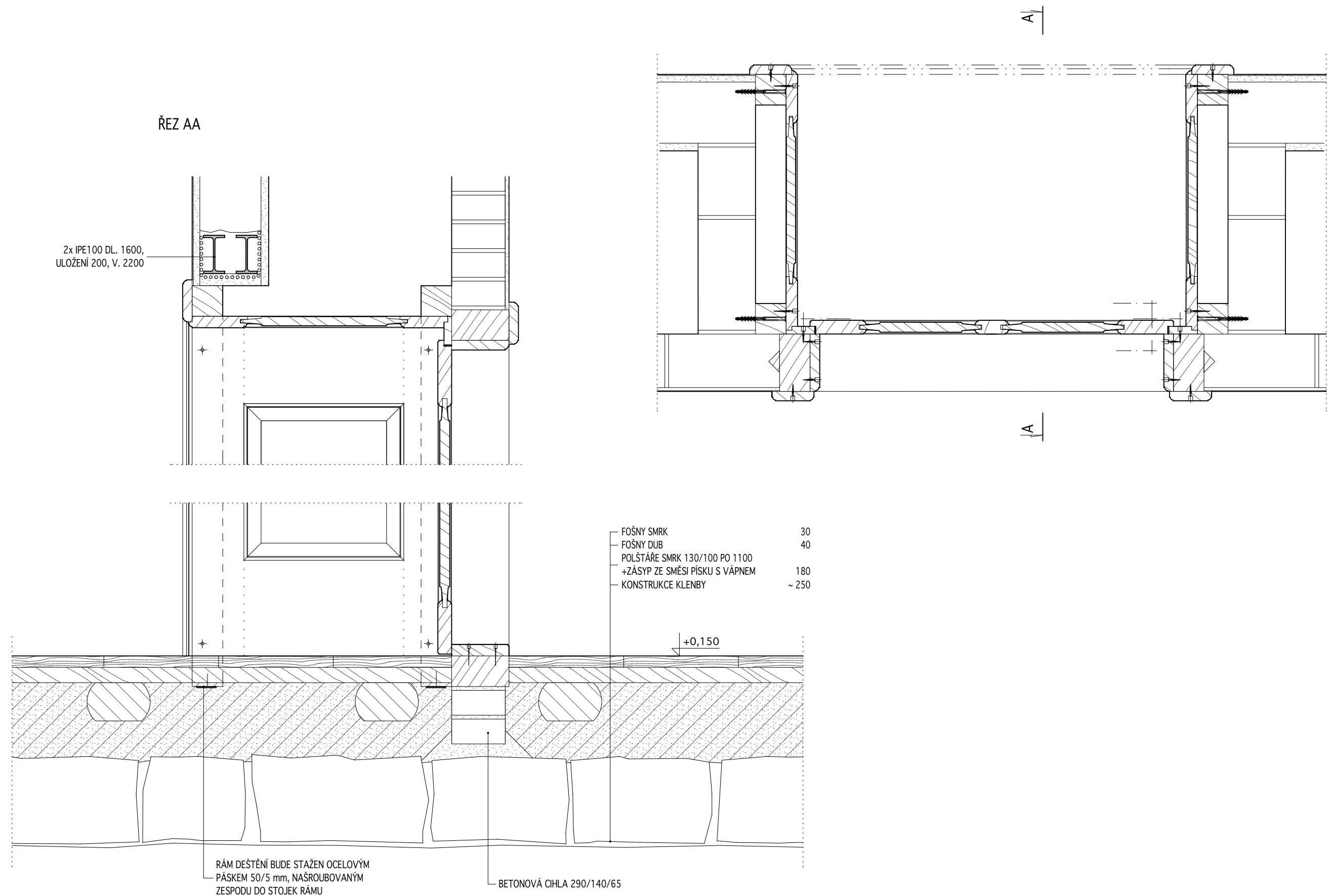

OZNAČENÍ DETAILU: DET 15	NÁZEV DETAILU: OSAZENÍ DVEŘÍ S DEŠTĚNÍM	MĚŘÍTKO: 1:10
-----------------------------	--	------------------

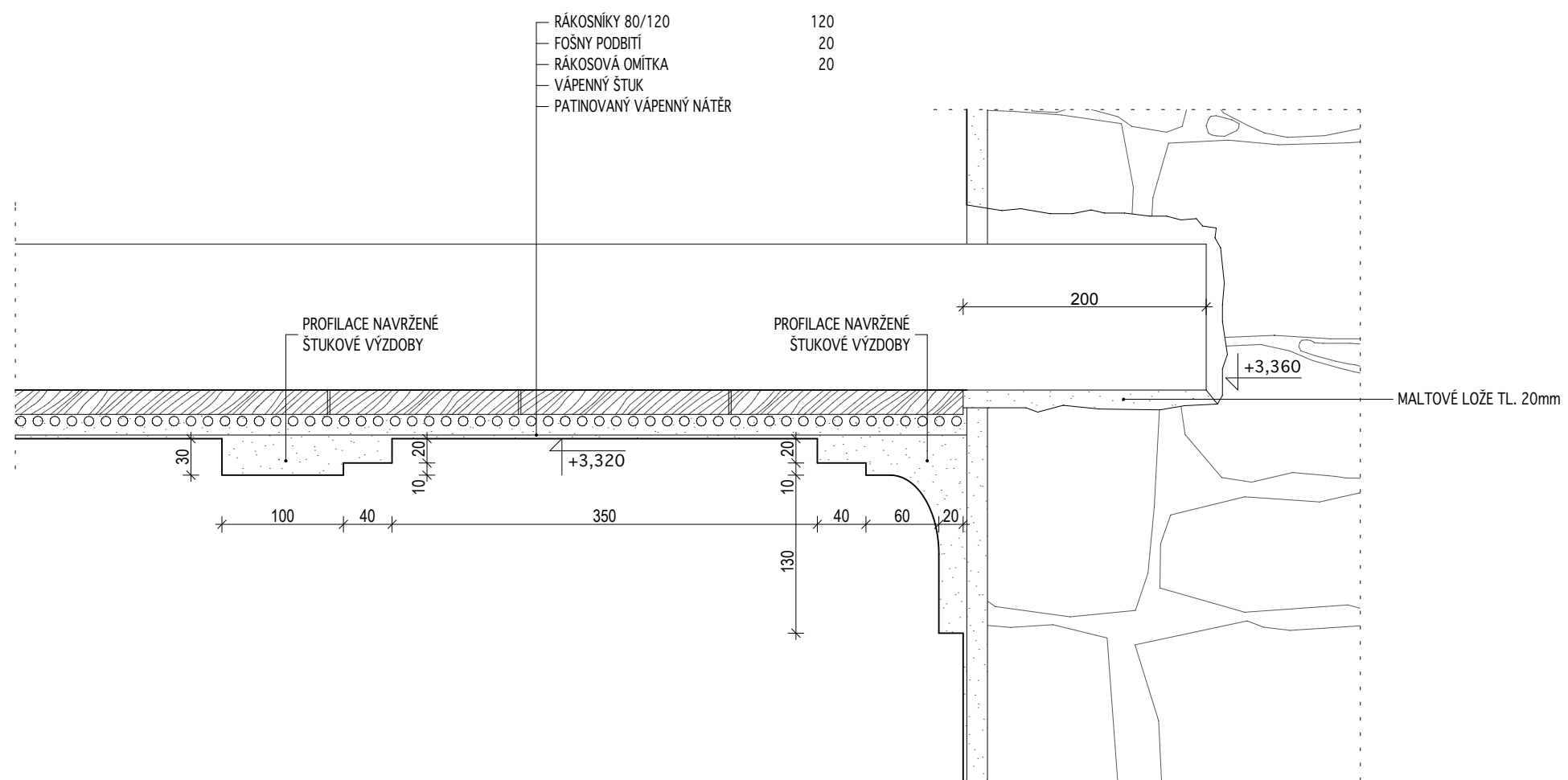

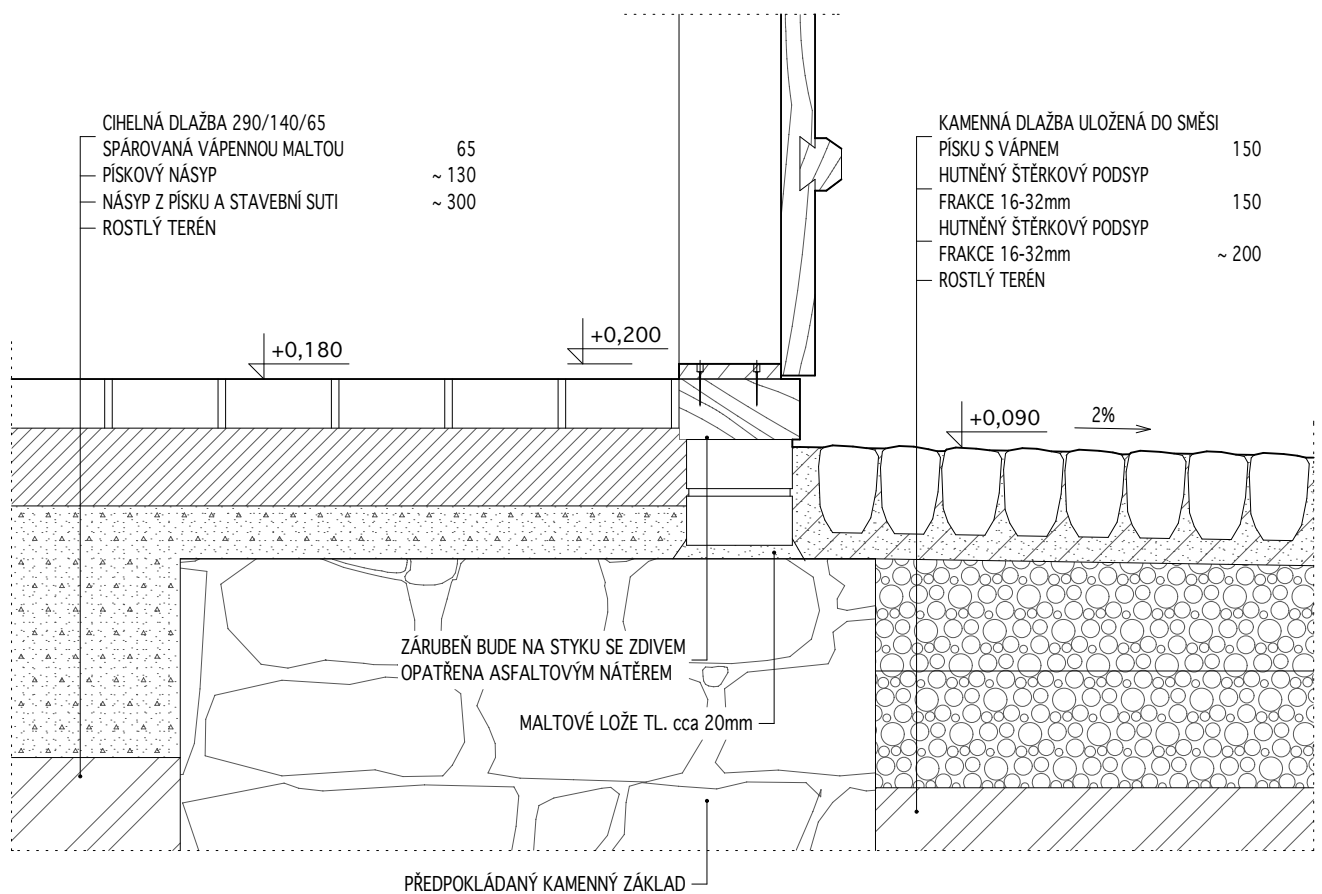

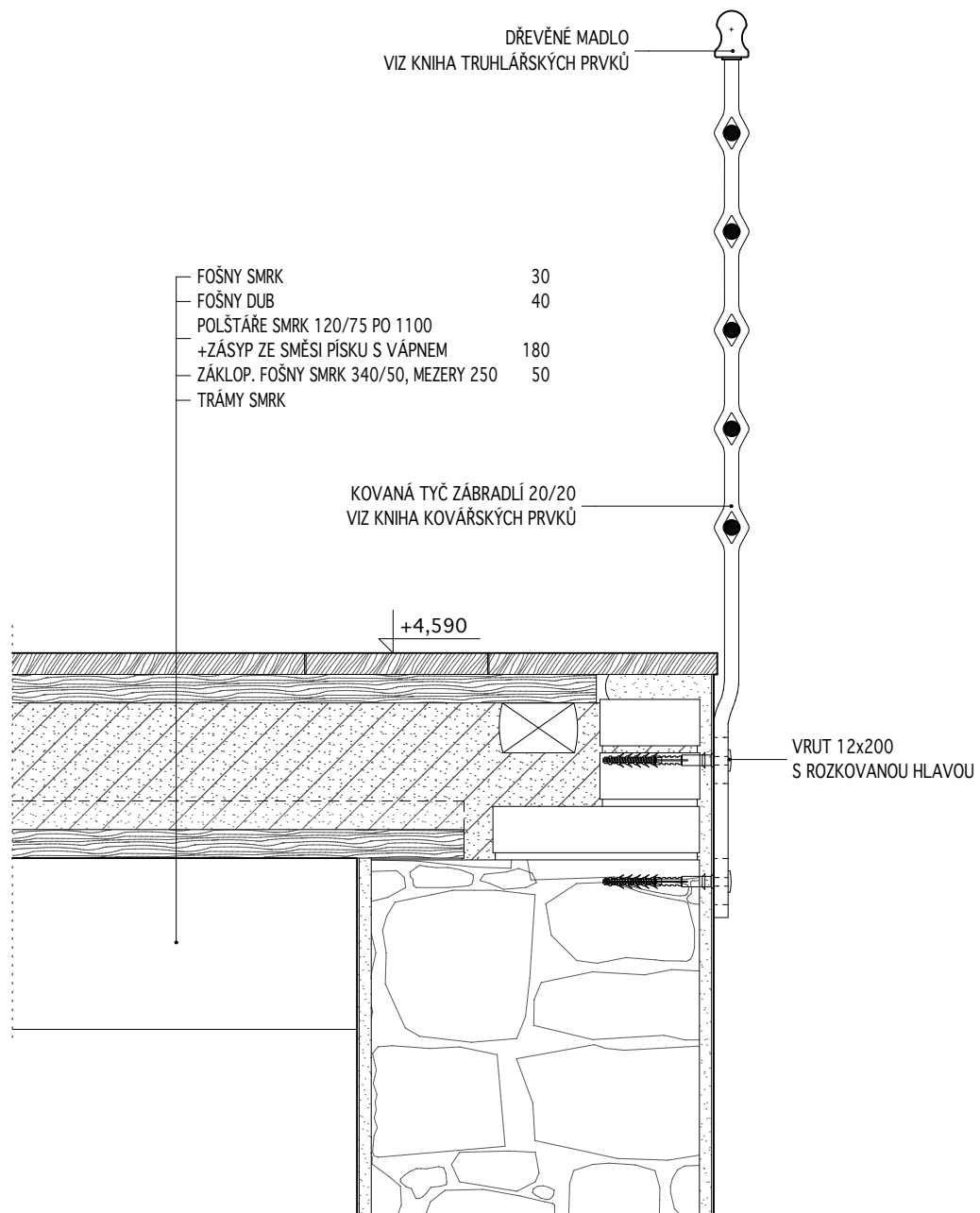

OZNAČENÍ DETAILU:
DET 18

NÁZEV DETAILU:
DETAIL UKONČENÍ PODLAHY, KOTVENÍ ZÁBRADLÍ

MĚŘÍTKO:
1:10

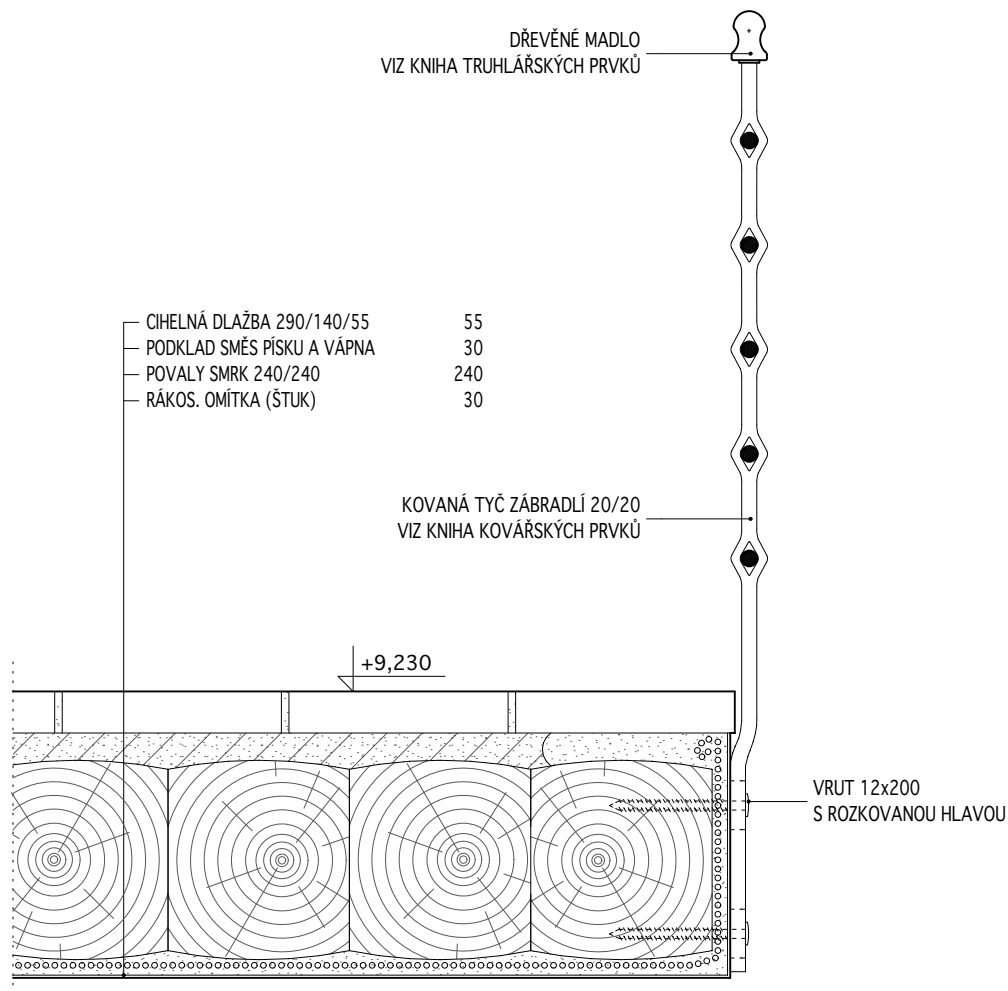

OZNAČENÍ DETAILU:
DET 19

NÁZEV DETAILU:
DETAIL UKONČENÍ PODLAHY, KOTVENÍ ZÁBRADLÍ

MĚŘÍTKO:
1:10

PŮDORYSNÉ SCHEMA 1:20

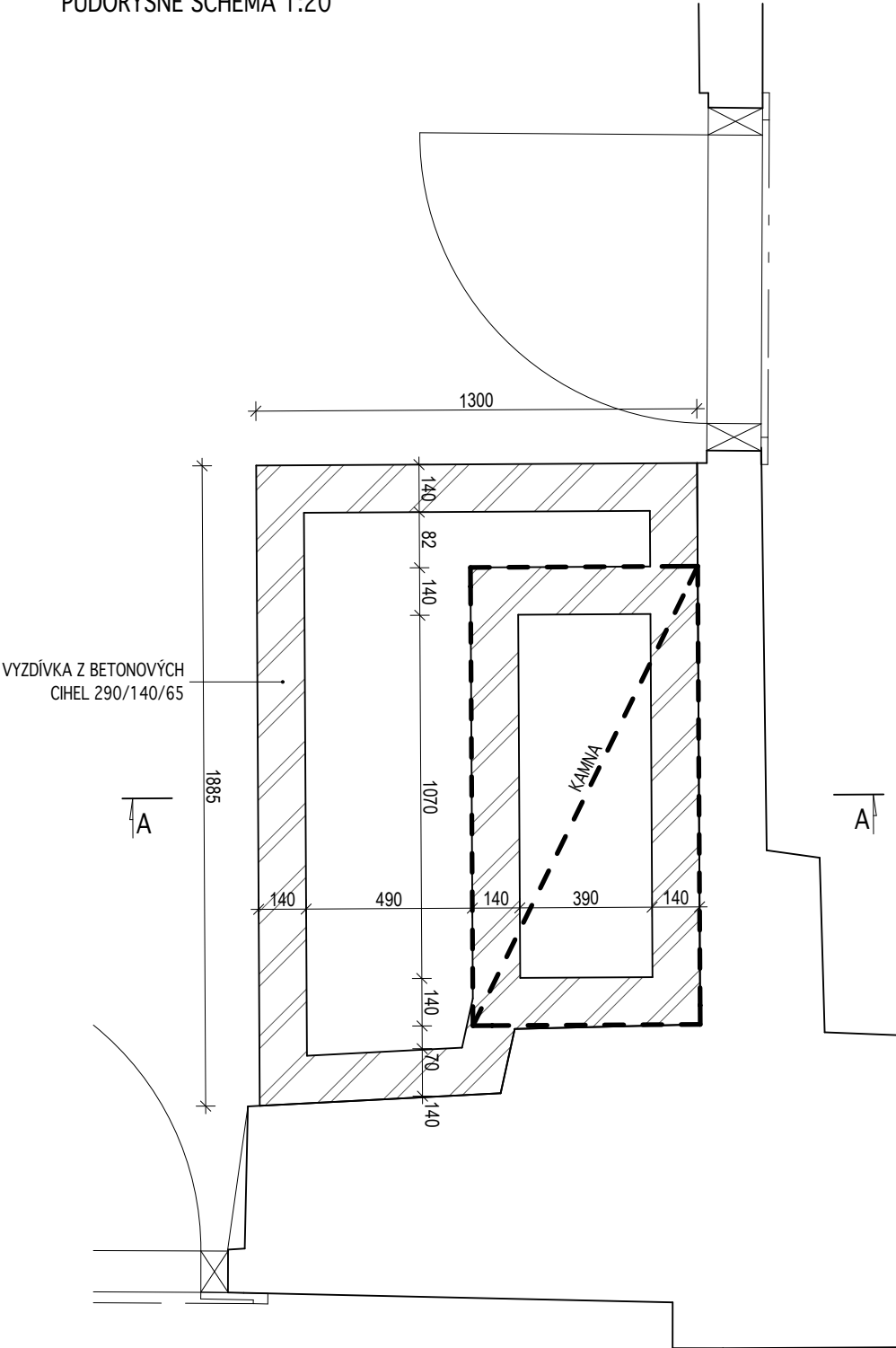

ŘEZ AA

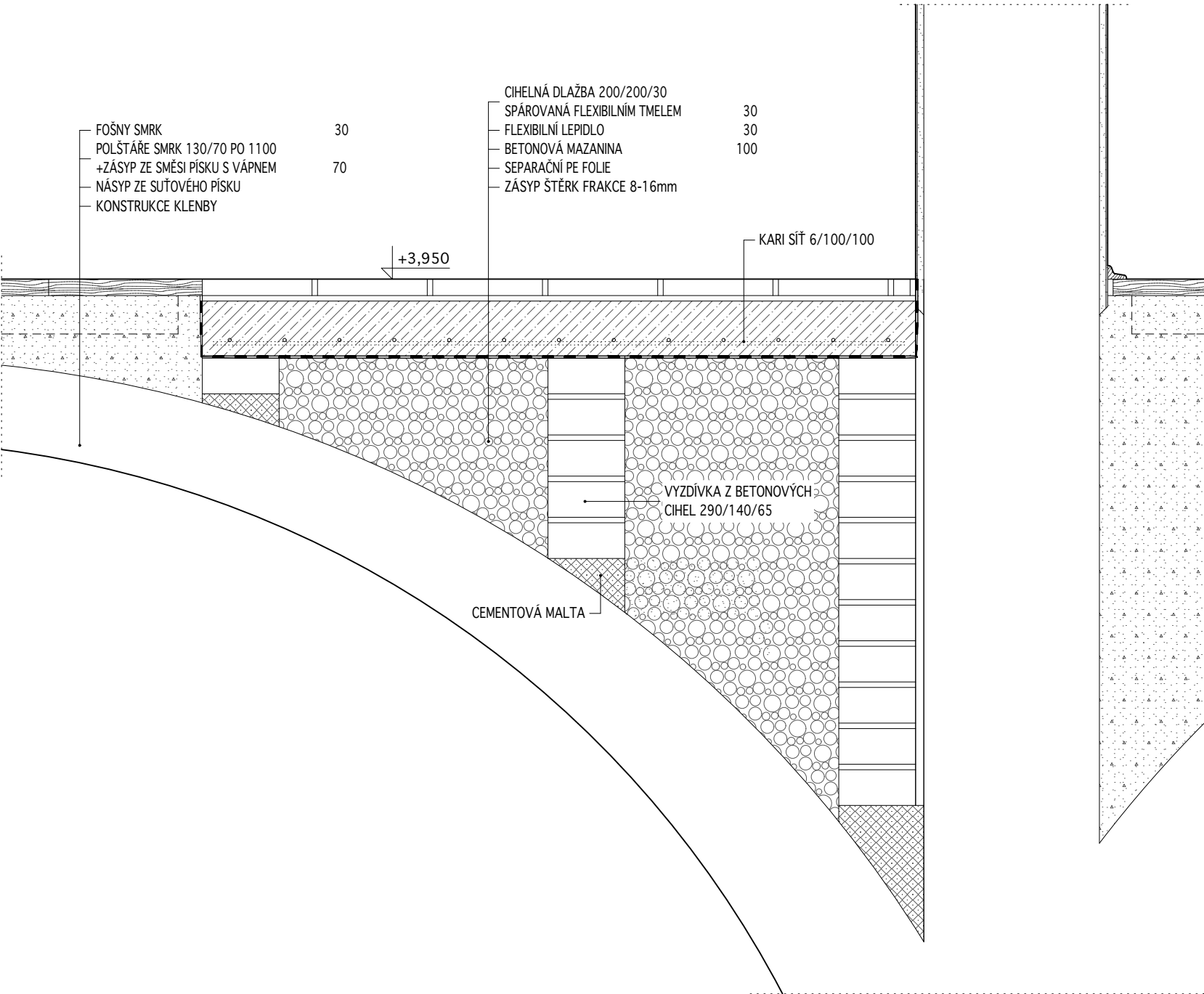

OZNAČENÍ DETAILU:
DET 20

NÁZEV DETAILU:
STAVEBNÍ PŘÍPRAVA PRO KACHLOVÁ KAMNA

MĚŘÍTKO:
1:10

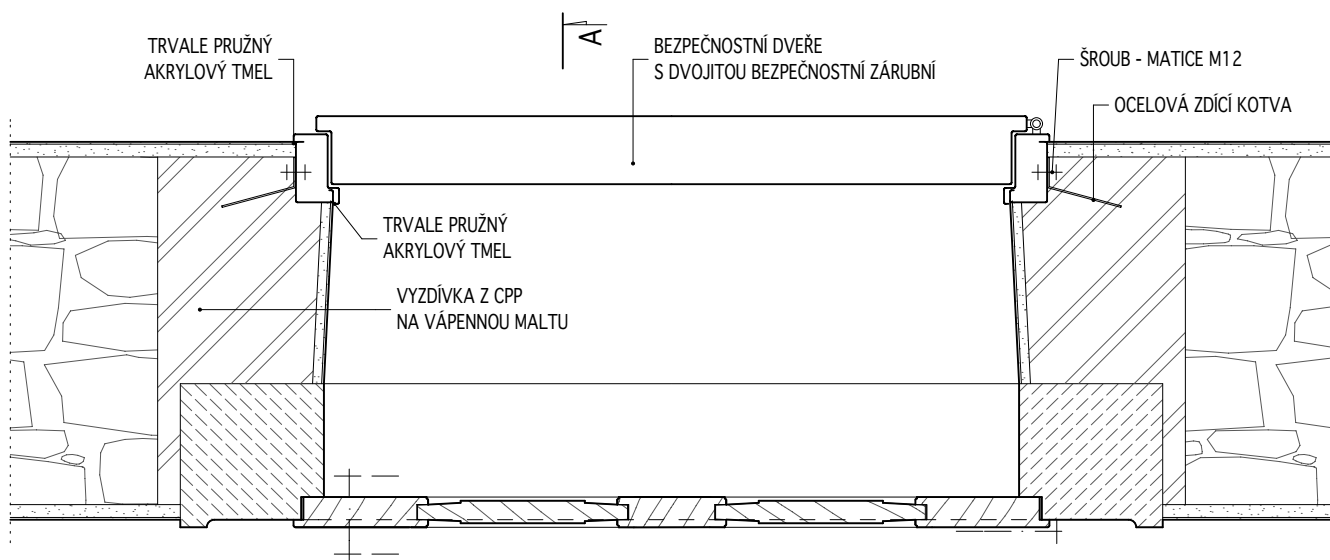

ŘEZ AA

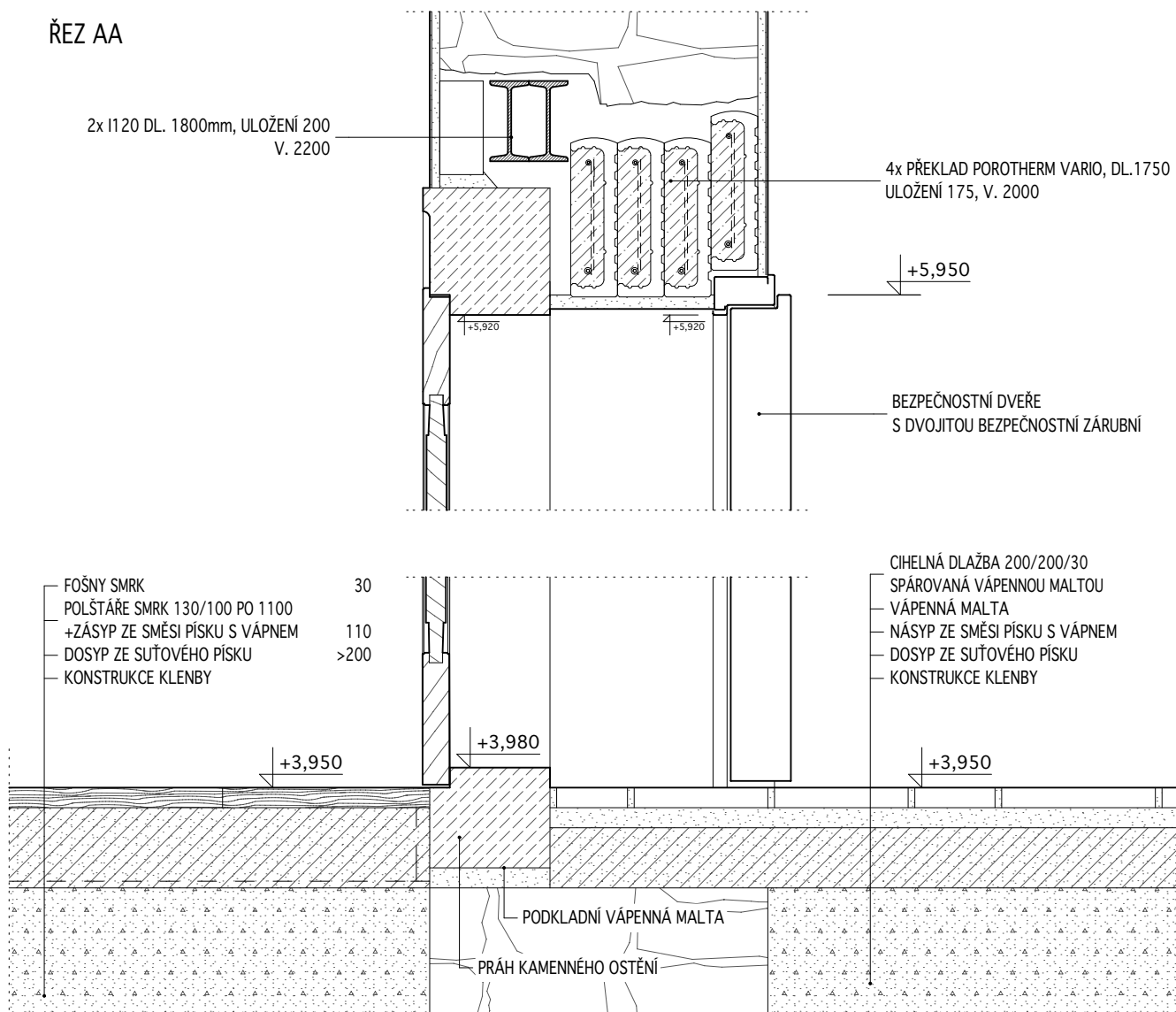

OZNAČENÍ DETAILU:

DET 21

NÁZEV DETAILU:

KAMENNÉ OSTĚNÍ DVEŘÍ D096, OSAZENÍ BEZPEČNOSTNÍCH DVEŘÍ

MĚŘÍTKO:

1:10

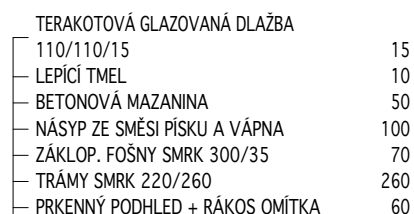

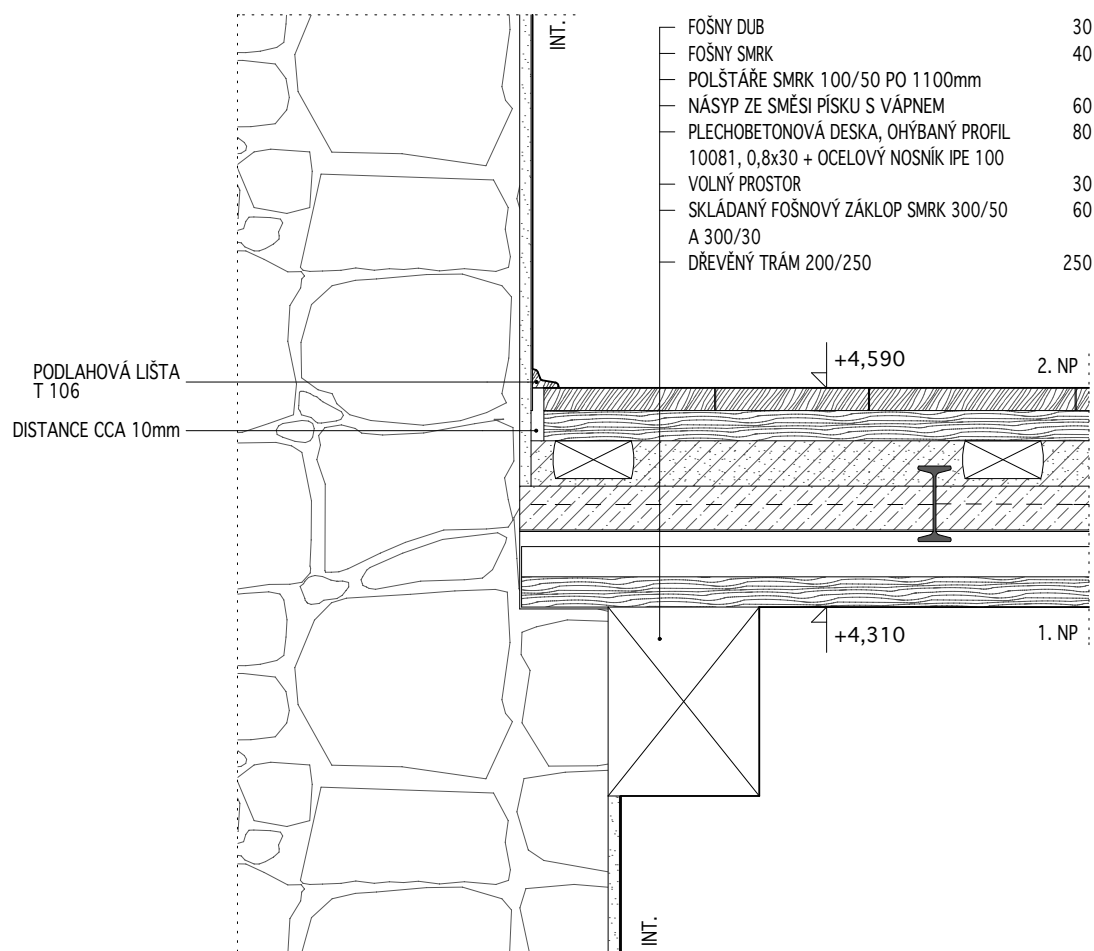

OZNAČENÍ DETAILU:
DET 23a

NÁZEV DETAILU:
ULOŽENÍ OCELOBETONOVÉHO STROPU 1.NP

MĚŘÍTKO:
1:10

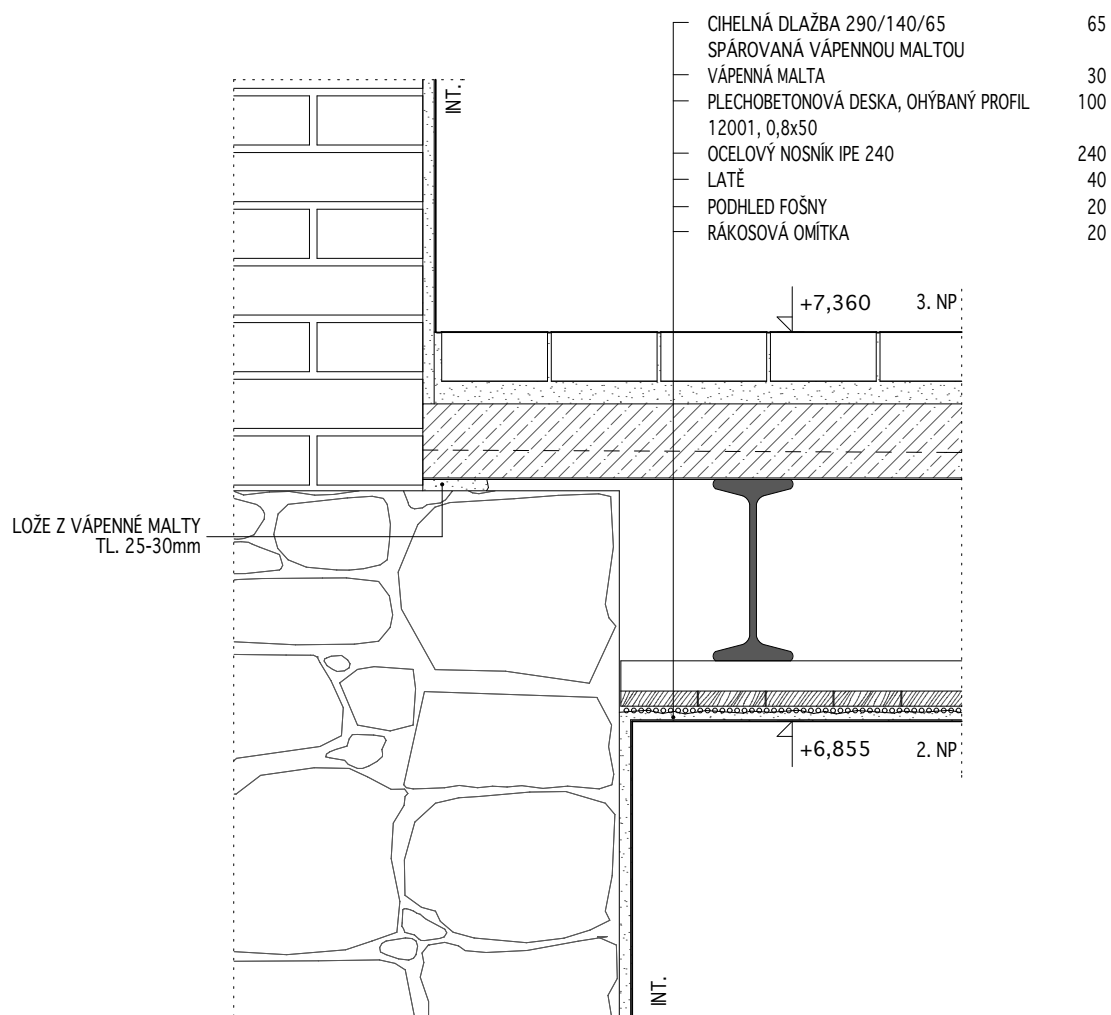

OZNAČENÍ DETAILU:
 DET 23b

NÁZEV DETAILU:
 ULOŽENÍ OCELOBETONOVÉHO STROPU 2.NP

MĚŘÍTKO:
 1:10

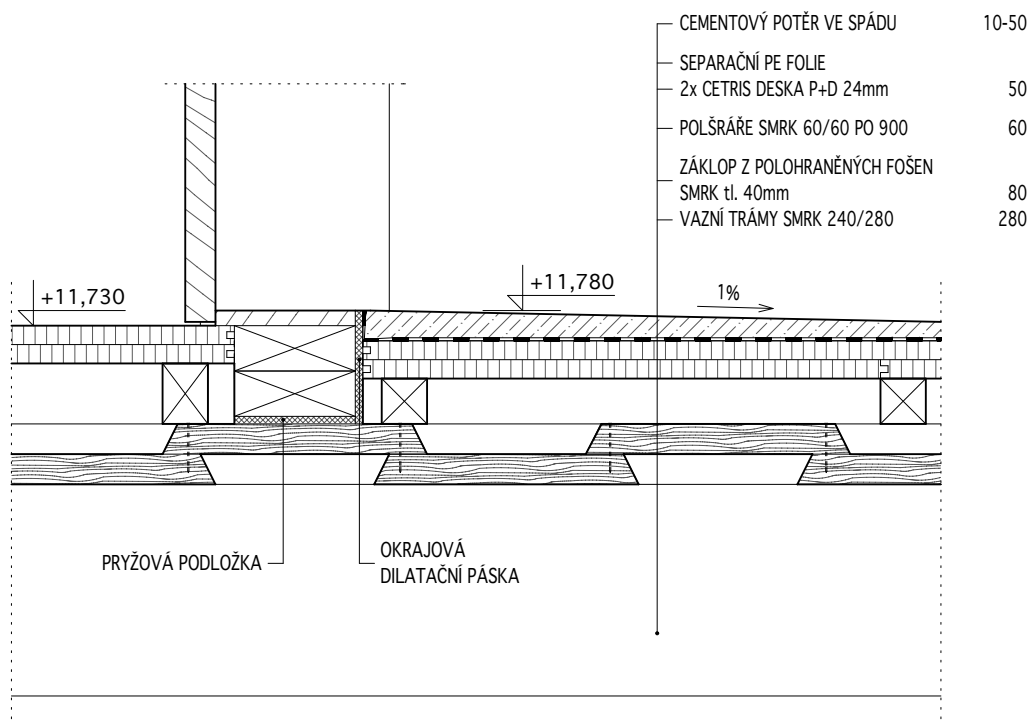

OZNAČENÍ DETAILU:
DET 24b

NÁZEV DETAILU:
KOTELNA - DETAIL PRAHU DVEŘÍ

MĚŘÍTKO:
1:10

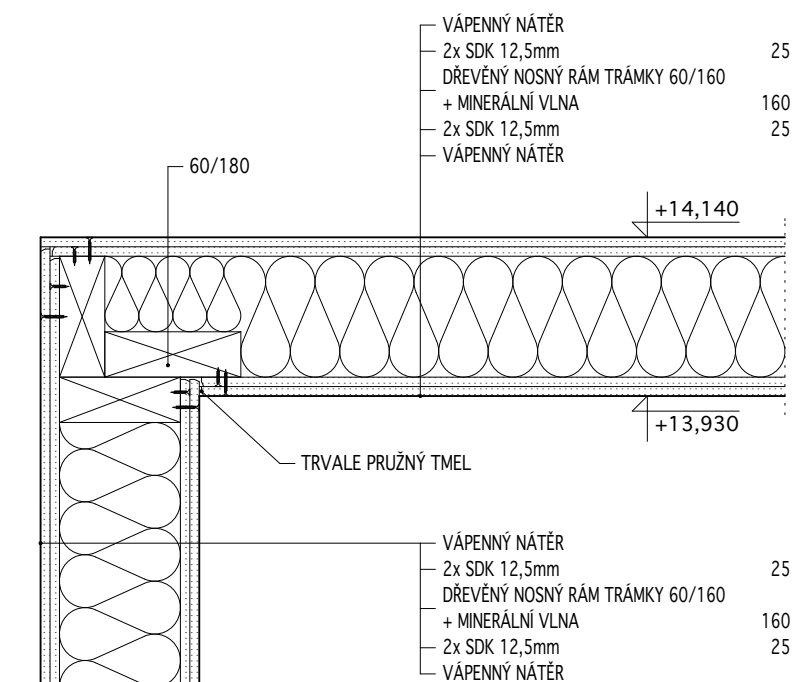

OZNAČENÍ DETAILU:
DET 24c

NÁZEV DETAILU:
KOTELNA - NAPOJENÍ STĚNY A STROPU

MĚŘÍTKO:
1:10

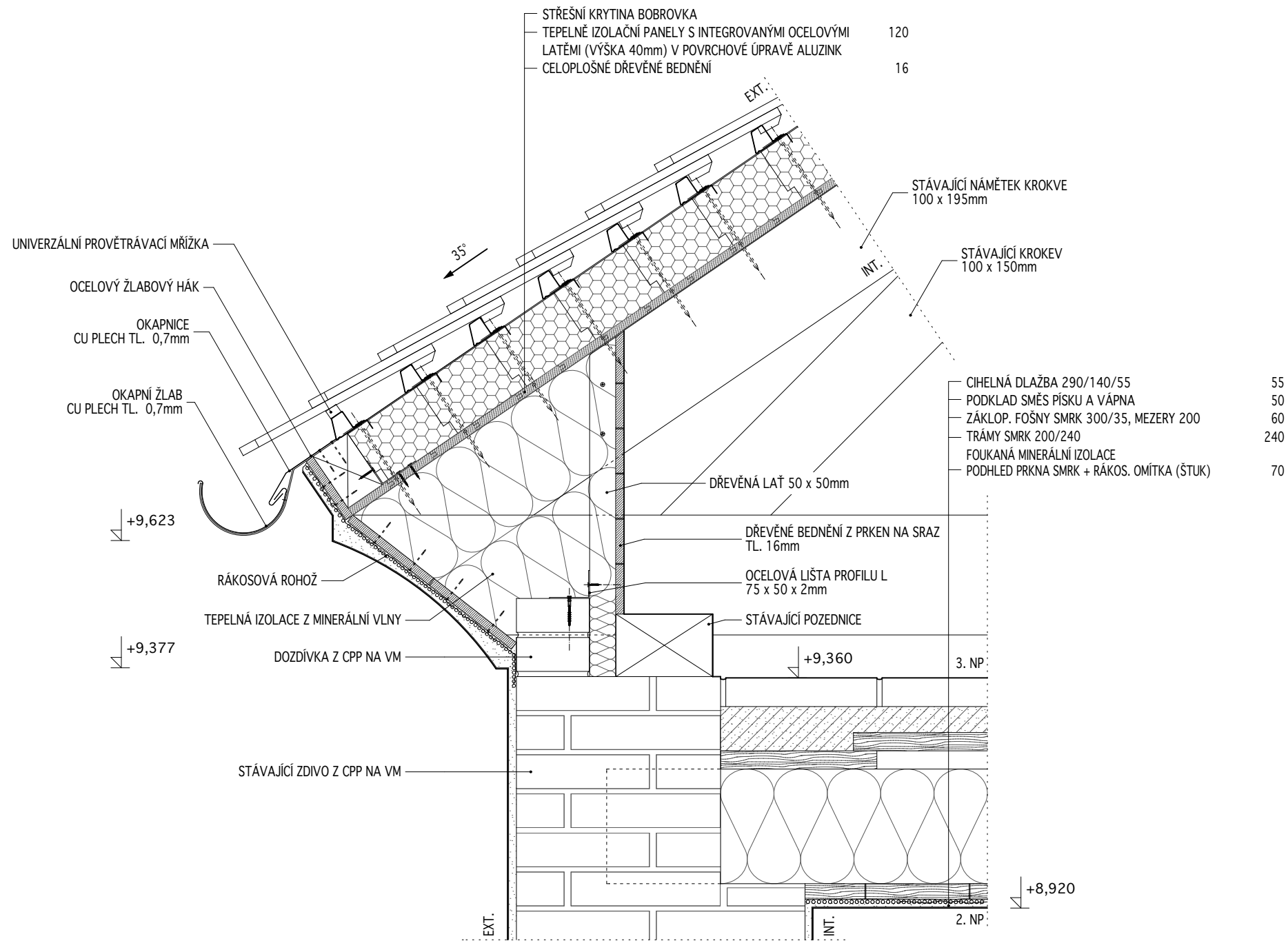

OZNAČENÍ DETAILU:
DET 26a

NÁZEV DETAILU:
STŘECHA OBJEKTU K2 - DETAIL ŘÍMSY

MĚŘÍTKO:
1:10

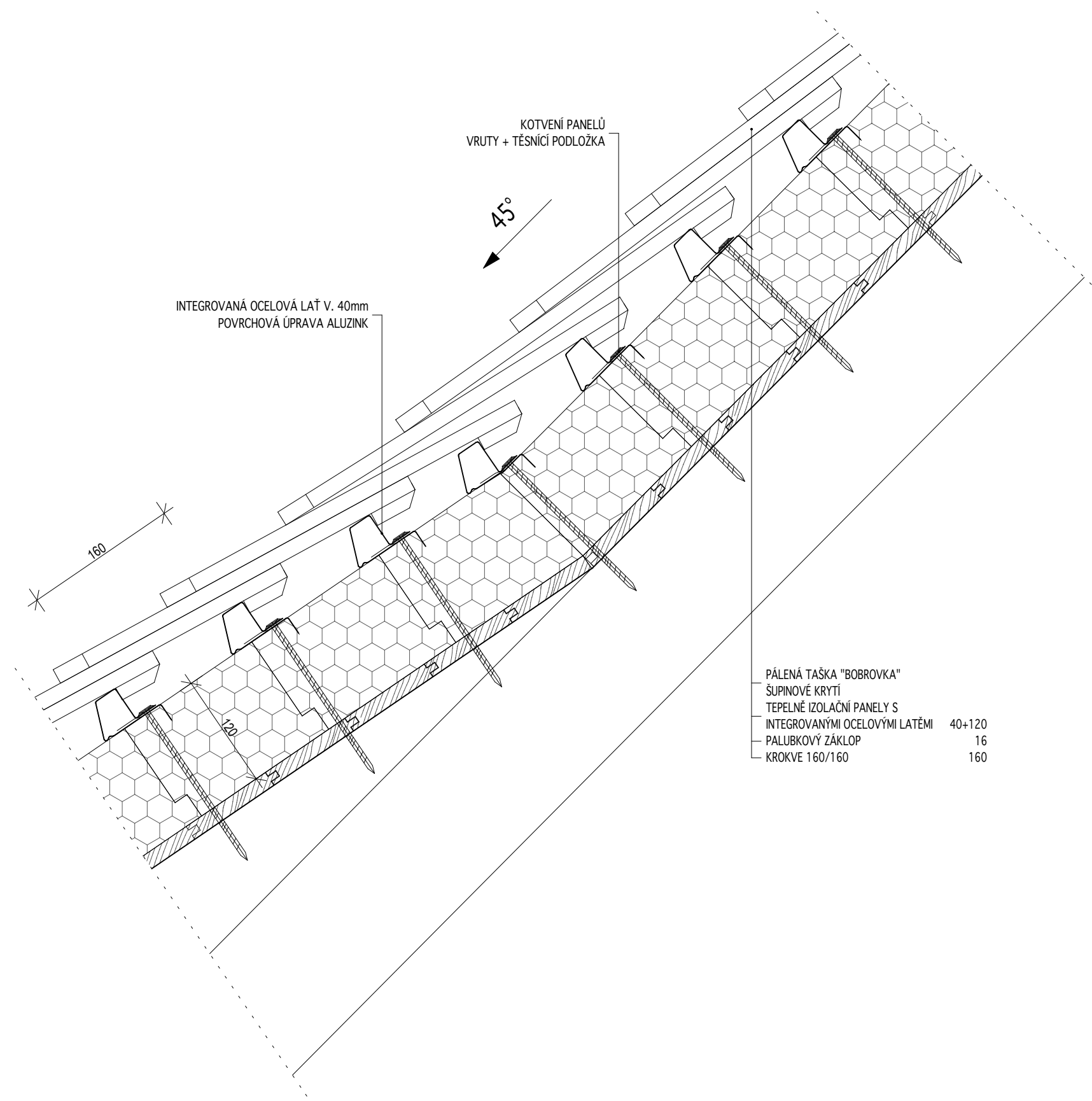

KOTVENÍ PANELŮ
VRUTY + TĚSNÍCÍ PODLOŽKA

45°

INTEGROVANÁ OCELOVÁ LAŤ V. 40mm
POVRCHOVÁ ÚPRAVA ALUZINK

160

- PÁLENÁ TAŠKA "BOBROVKA"
- ŠUPINOVÉ KRYTÍ
- TEPELNÉ IZOLAČNÍ PANELE S
- INTEGROVANÝMI OCELOVÝMI LATĚMI 40+120
- PALUBKOVÝ ZÁKLOP 16
- KROKVE 160/160 160

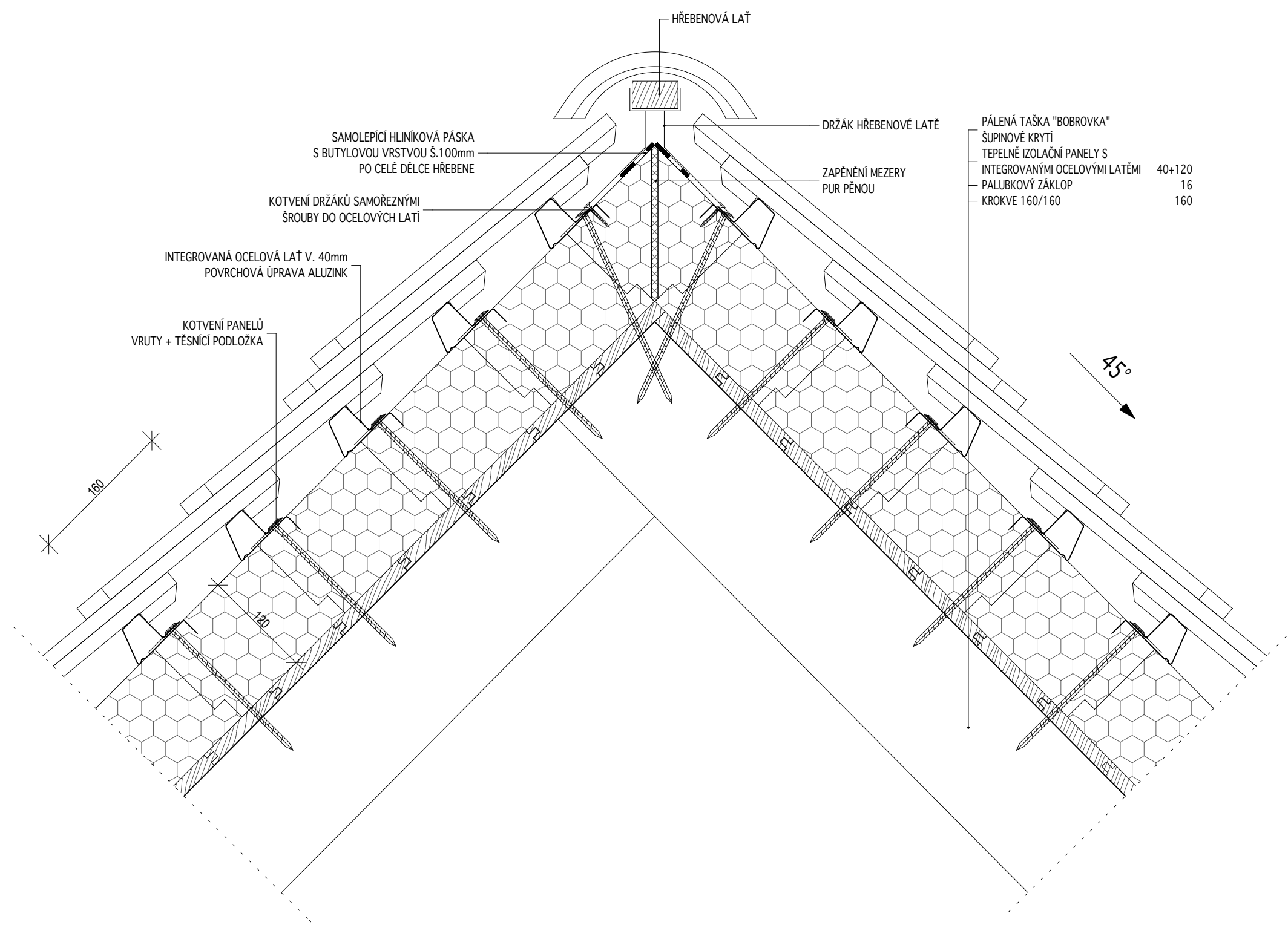

DET 27

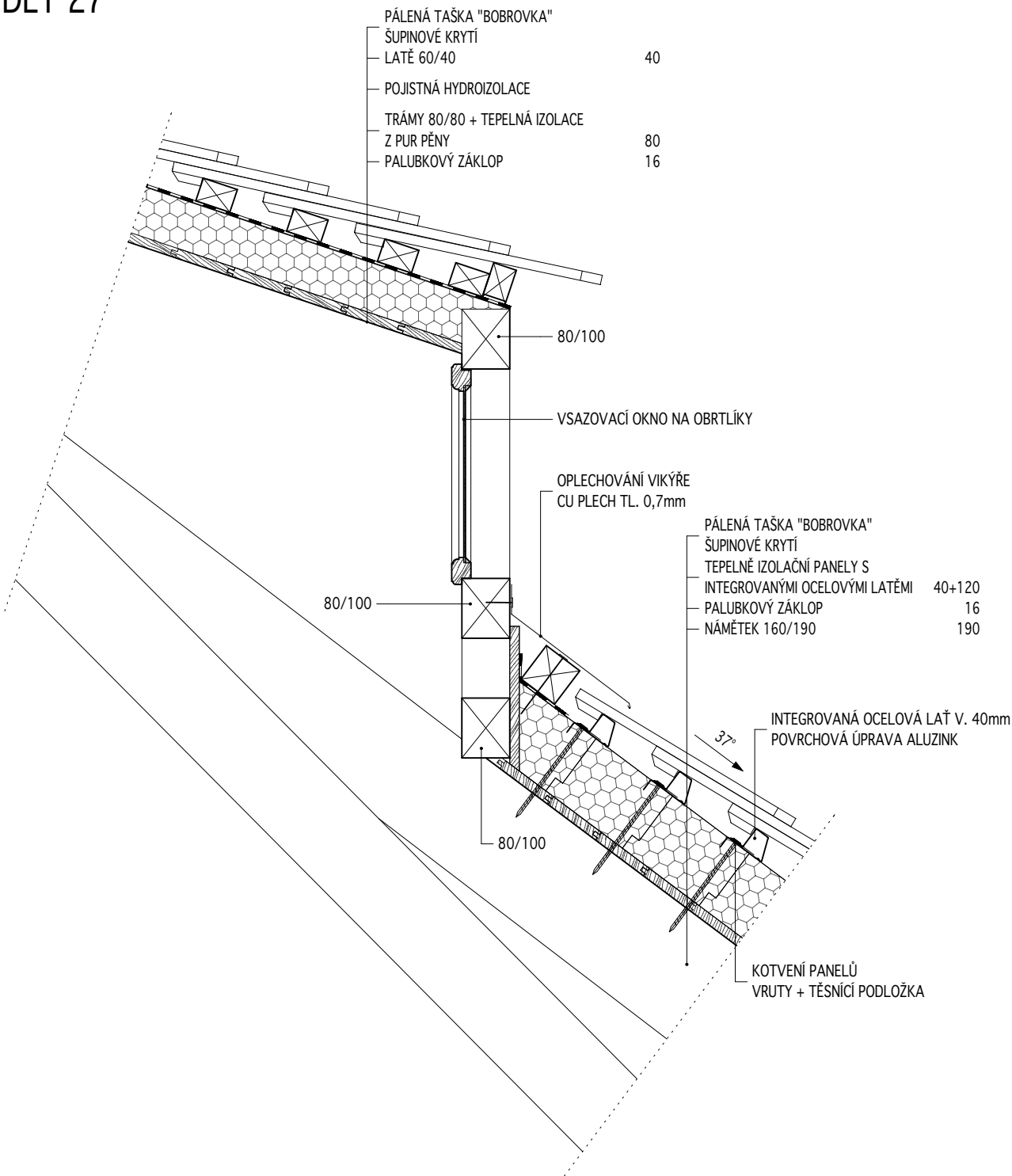

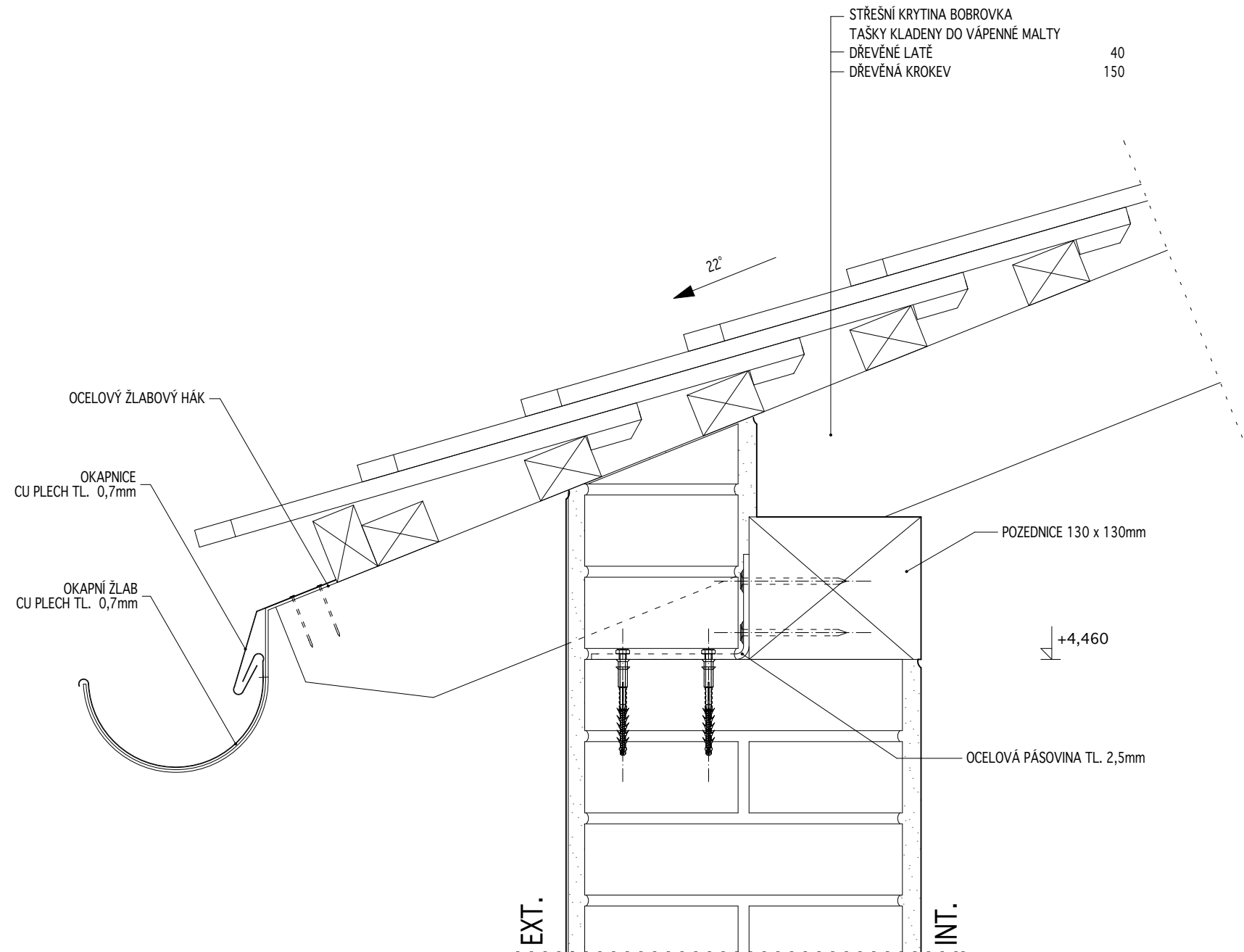

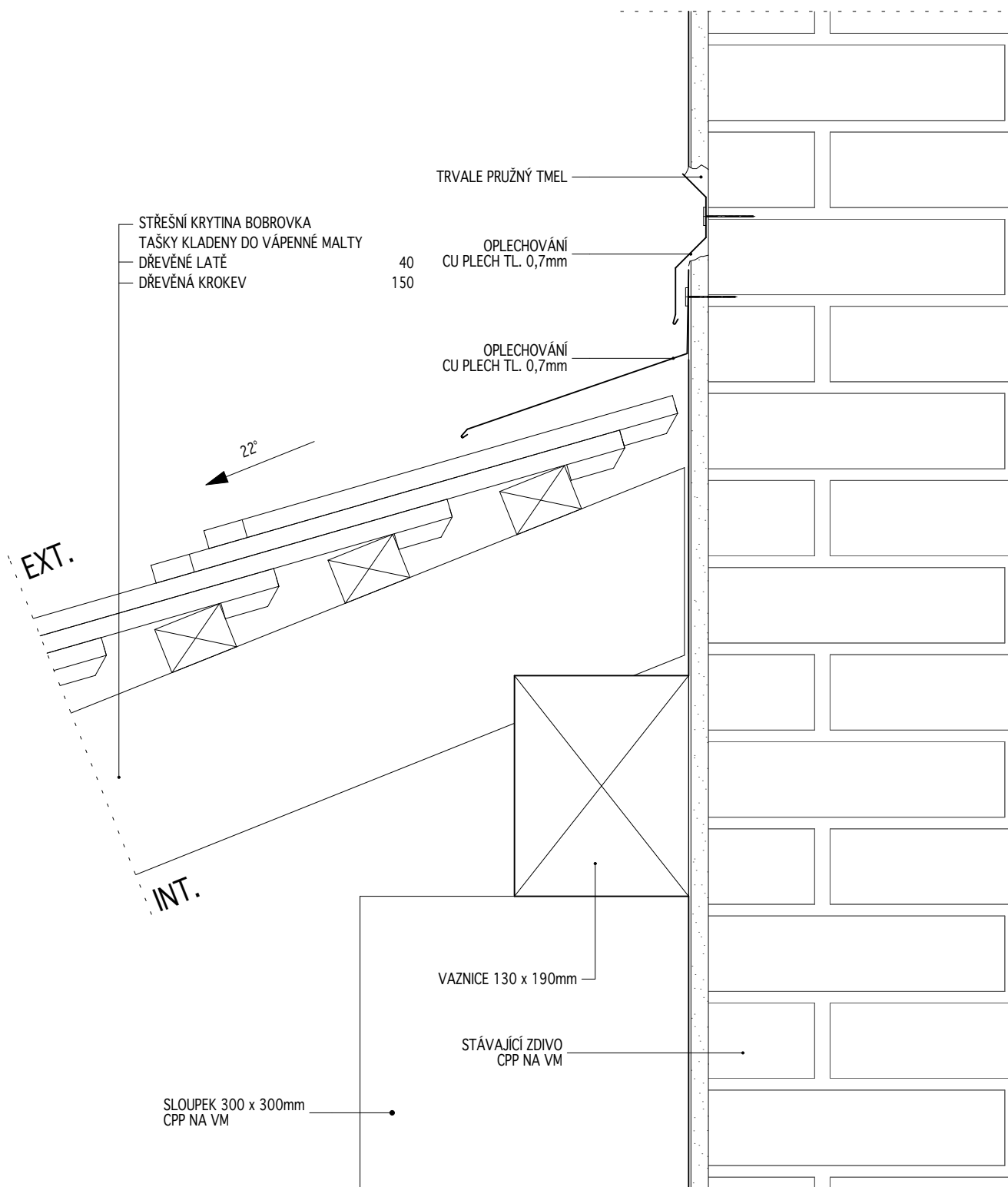

OZNAČENÍ DETAILU:
 DET 28b

NÁZEV DETAILU:
 DETAIL STŘECHY U OKAPNÍ ČÁSTI

MĚŘÍTKO:

1:5

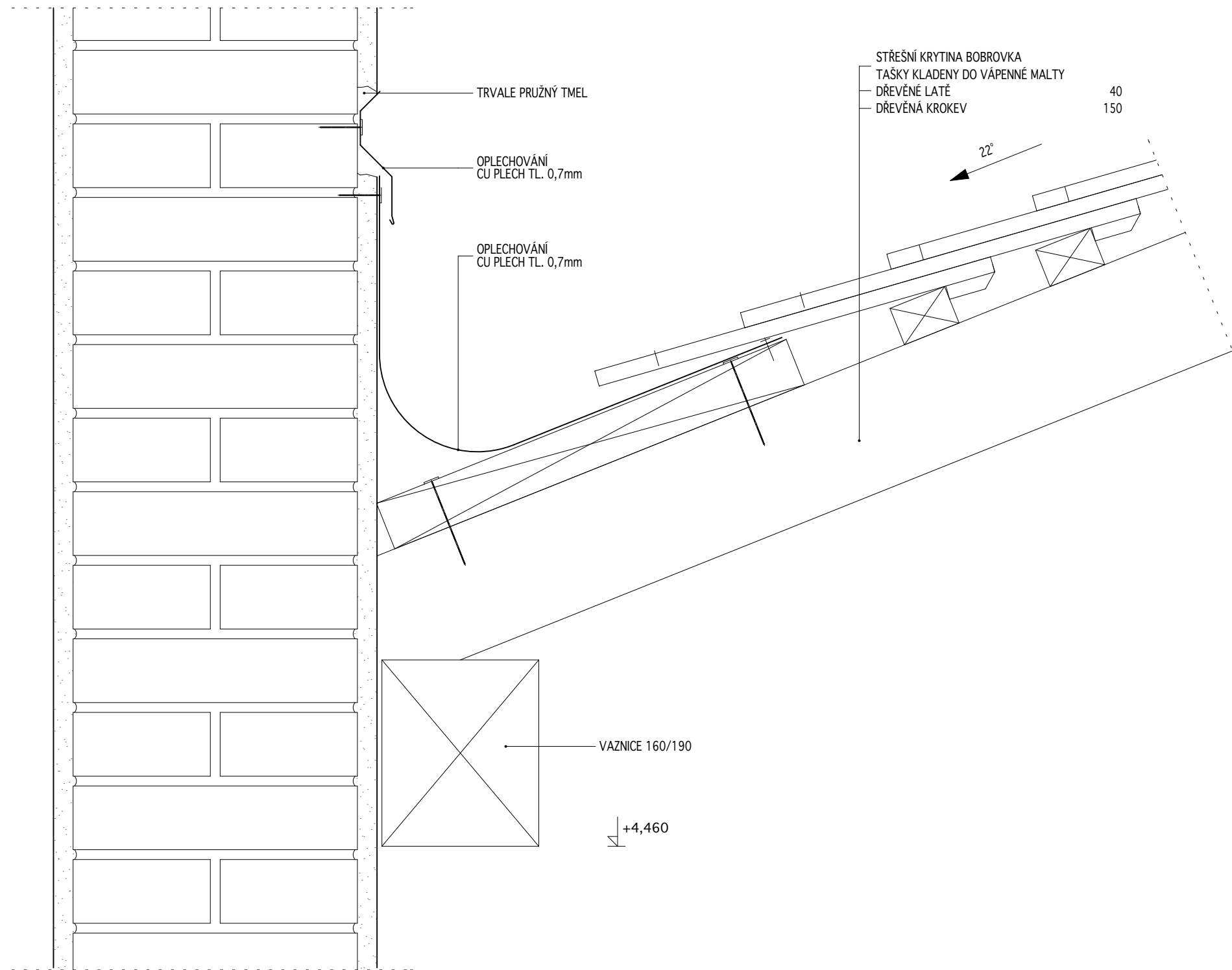

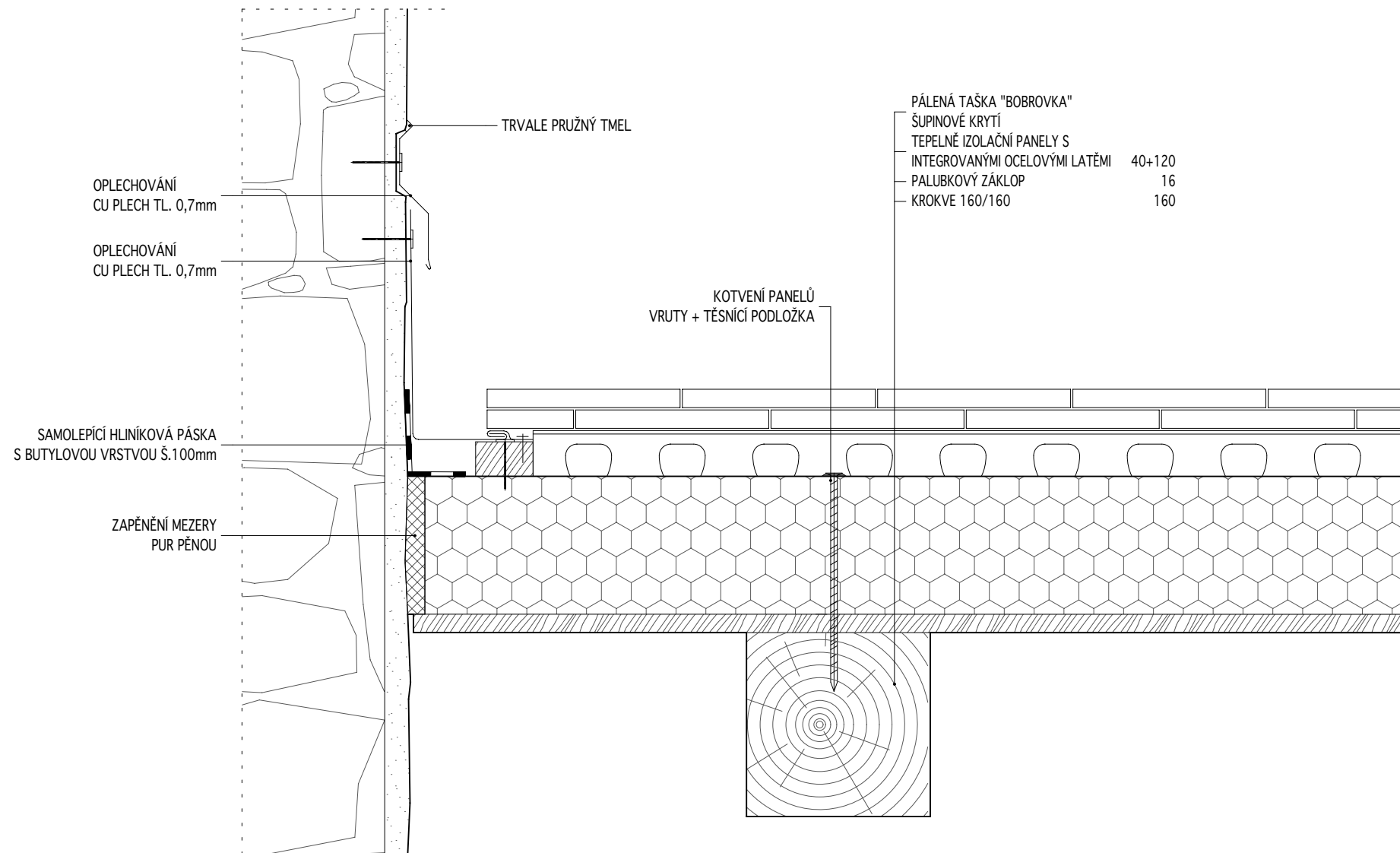

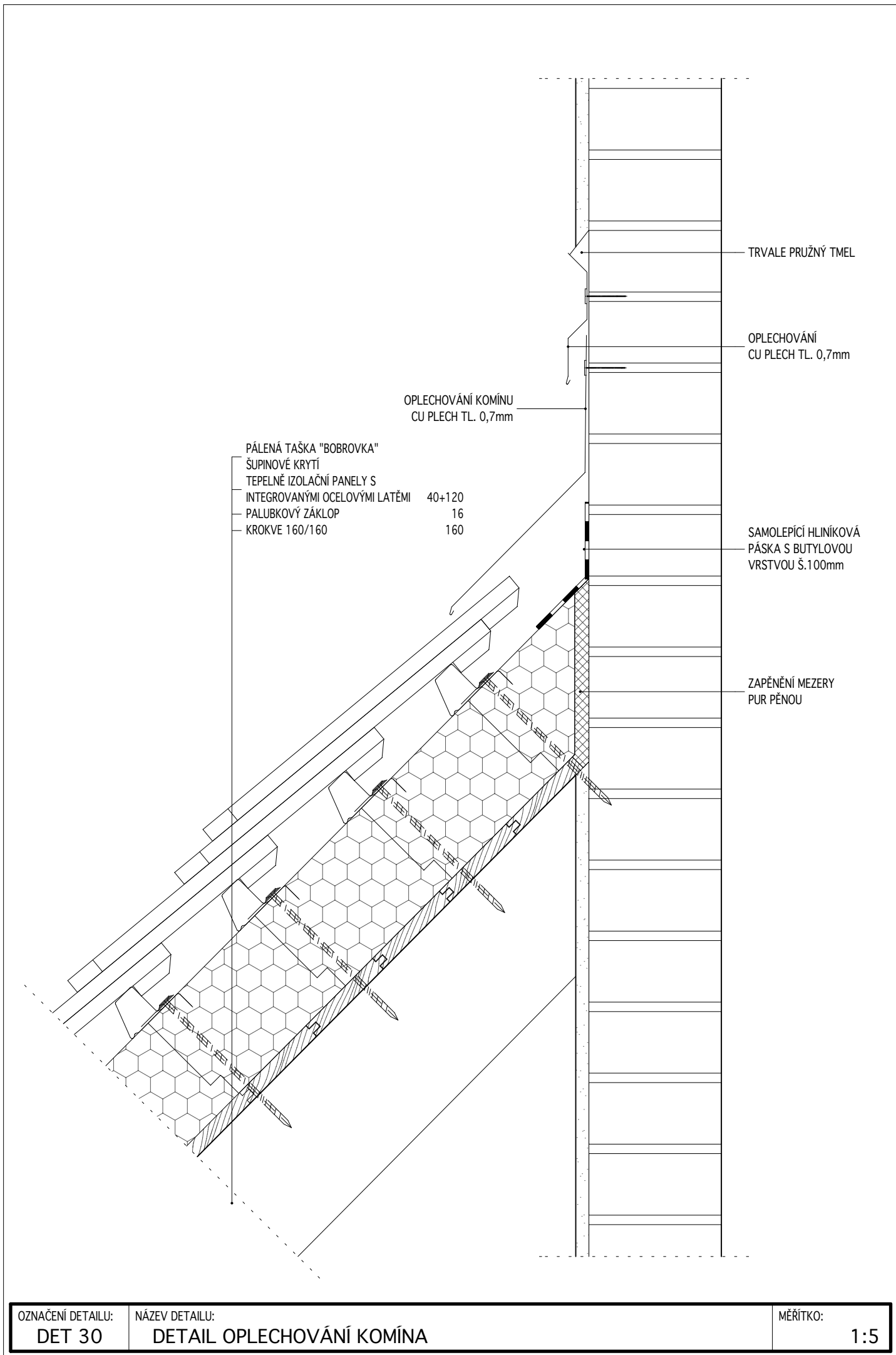

PATNÍ DESKA 160x100x5

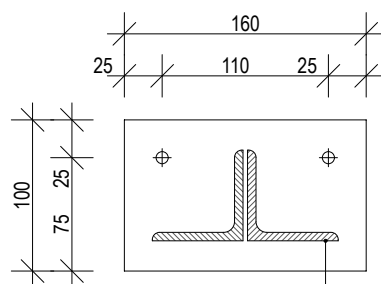

PO CELÉM OBVODU
PŘIVAŘENO K PŘÍRUBĚ

KRYCÍ MANŽETA 160x100x2

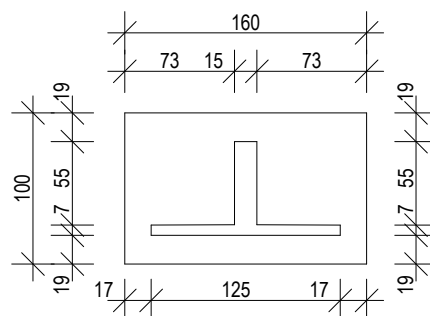

CIHELNÁ DLAŽBA 200/200/30
SPÁROVANÁ VÁPENNOU MALTOU 30
VÁPENNÁ MALTA 30
EXPANDOVANÝ PERLIT EP 150
SMÍSENÝ S CEMENTOPÍSKOVÝM NÁSYPEM 80
NÁSYP Z EXPANDOVANÉHO PERLITU
EP 150 > 160
KONSTRUKCE KLENBY

KOTVA DO BETONU M8

OCELOVÝ VÁLCOVANÝ
PROFIL 60x60x3

KRYCÍ MANŽETA TL. 2mm

+0,905

OCELOVÁ PATNÍ
DESKA 200x160x5

PODKLADNÍ CEMENTOVÁ MALTA

BETONOVÁ CIHLA 290/140/65

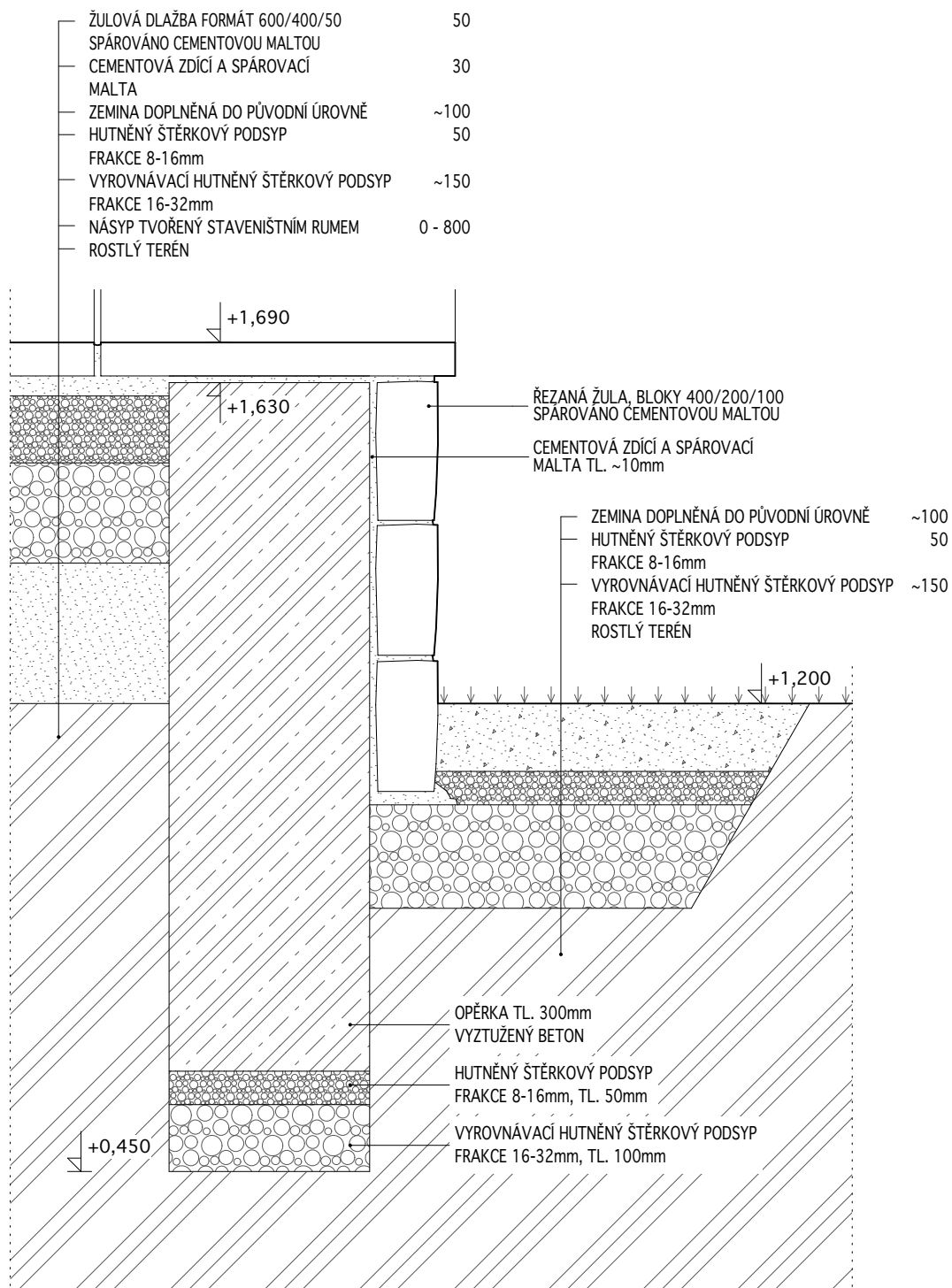

OZNAČENÍ DETAILU:
DET 32

NÁZEV DETAILU:
VYROVNÁVACÍ RAMPA

MĚŘÍTKO:
1:10

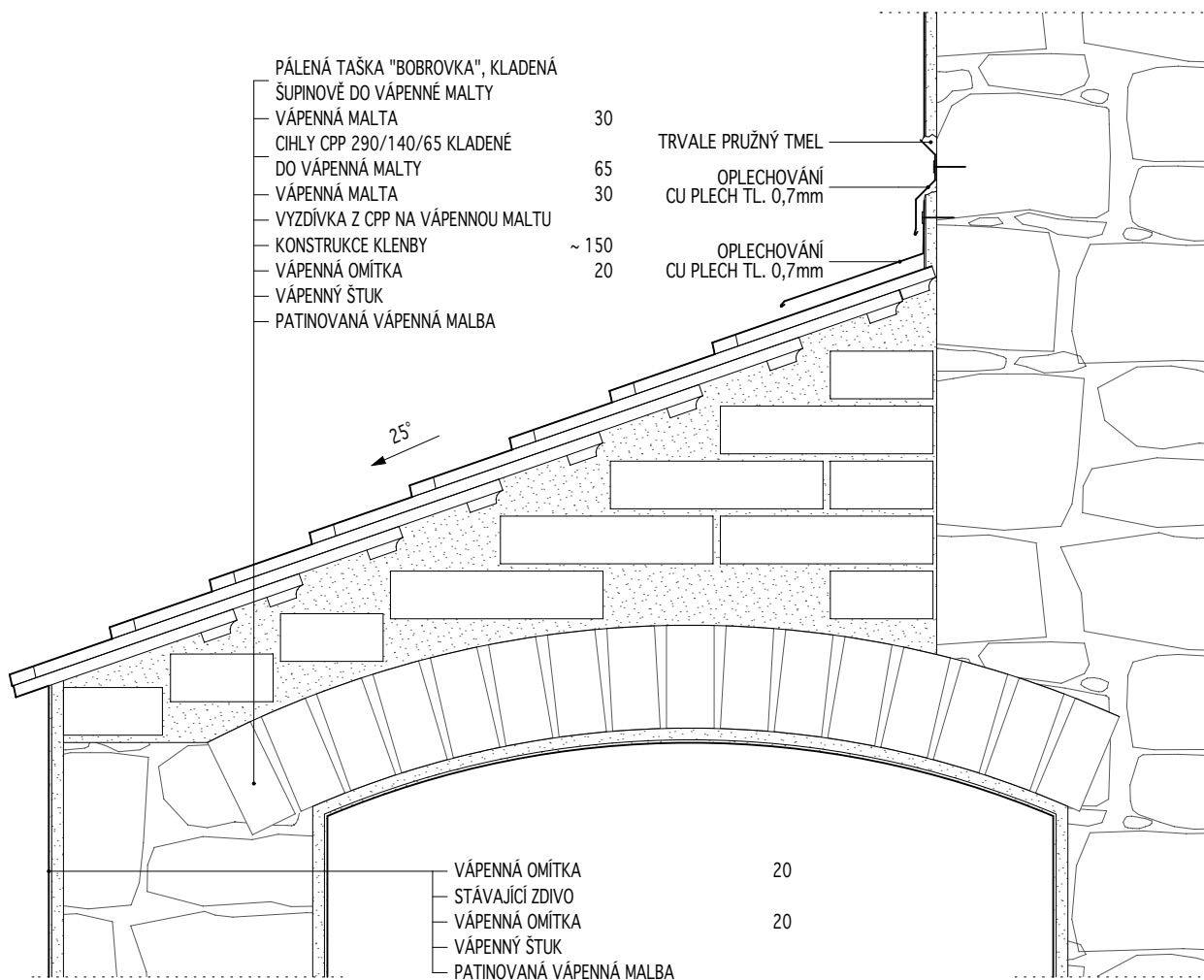

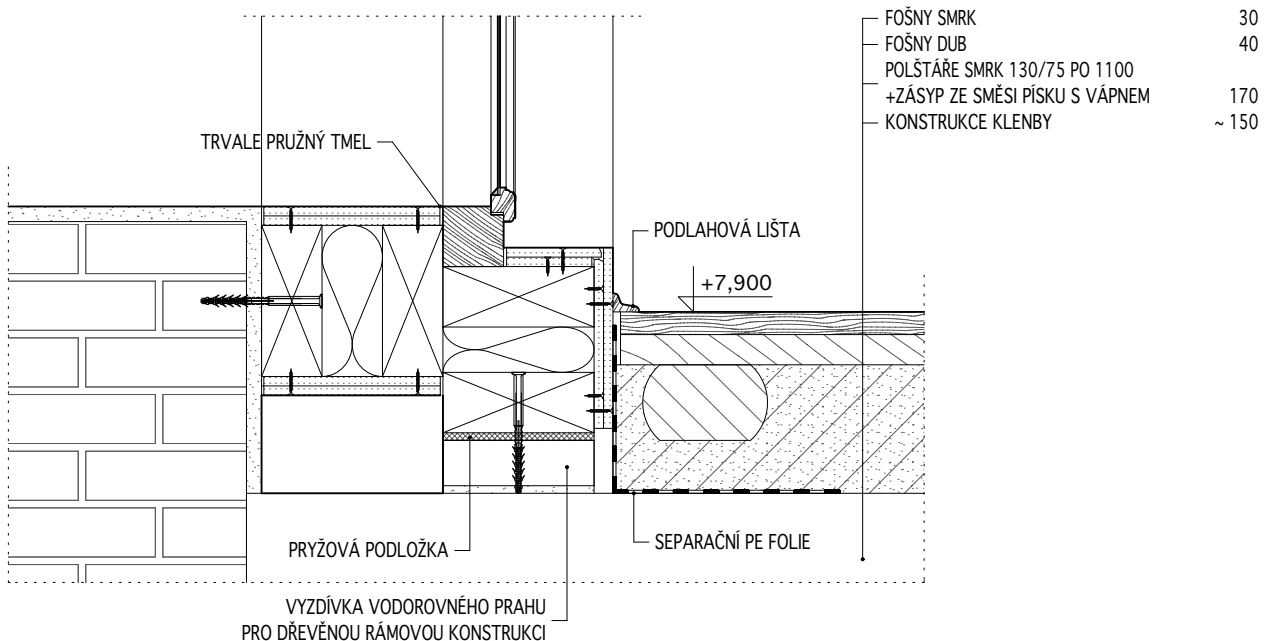
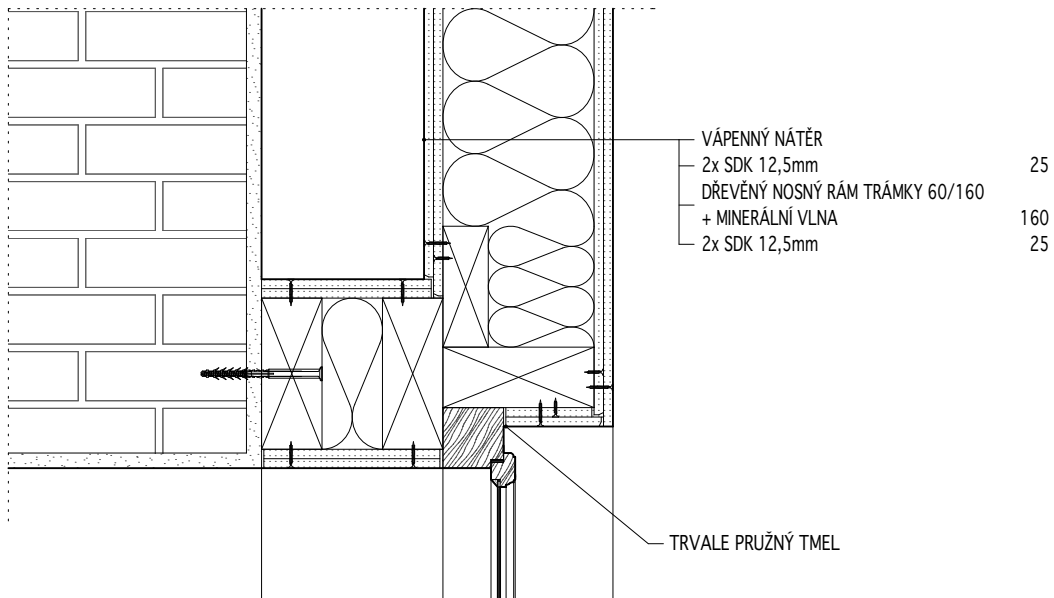

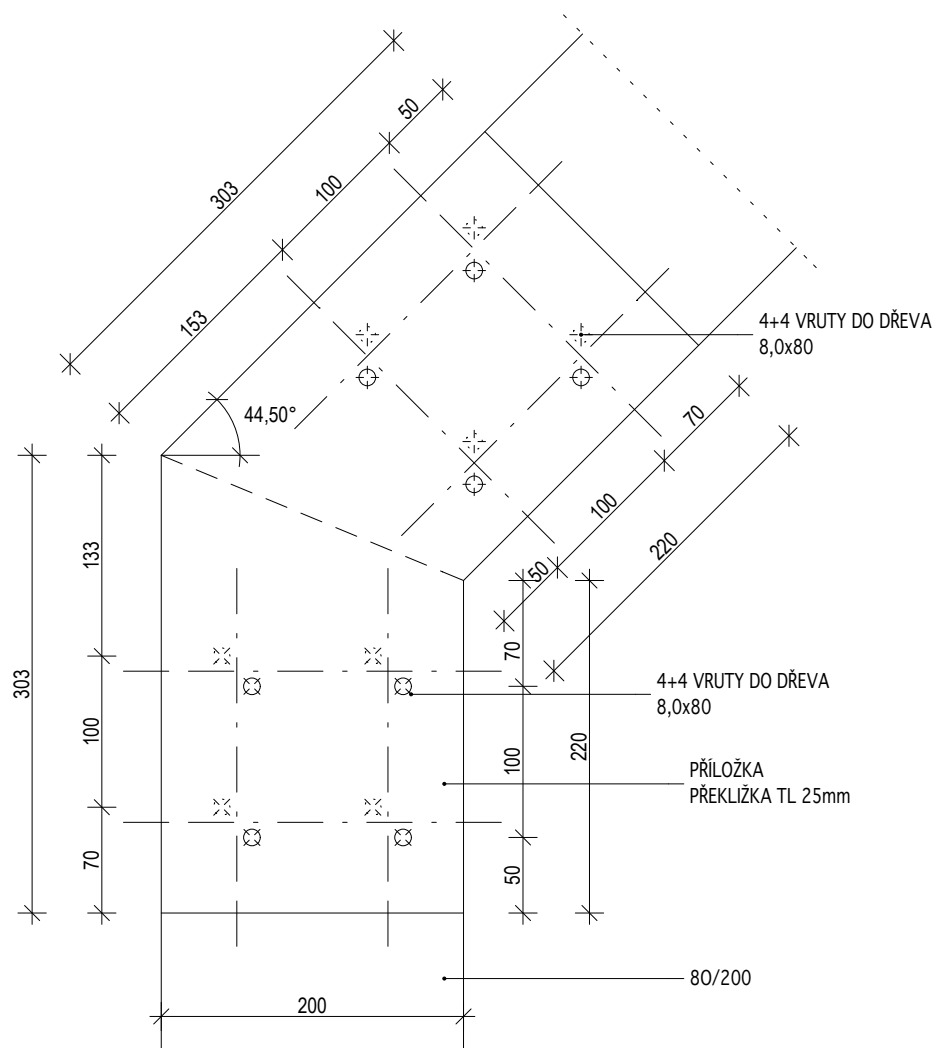
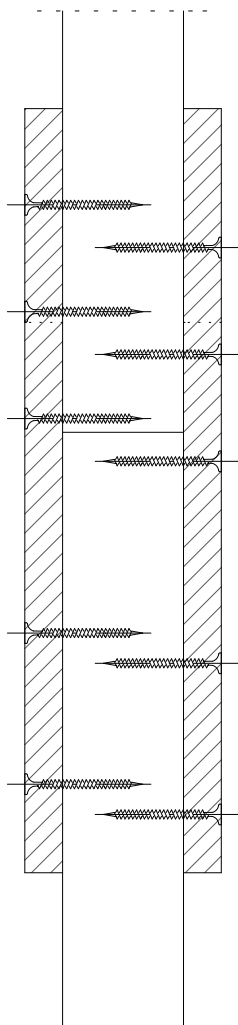

RÁM 50/50mm

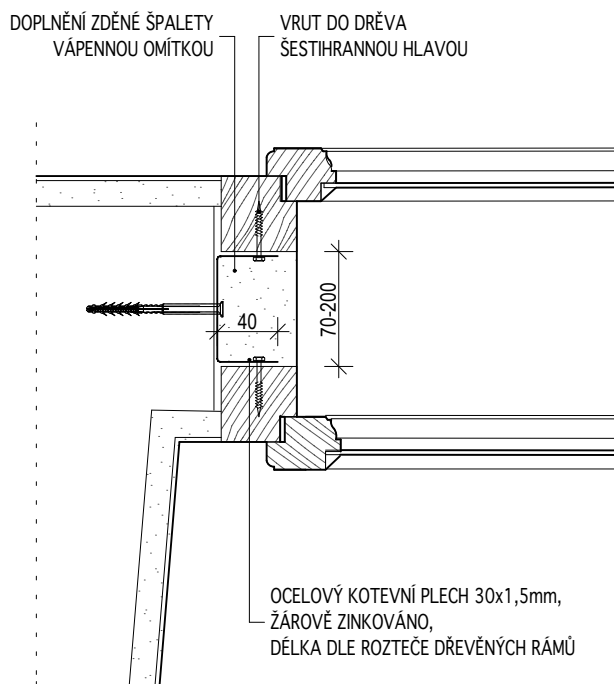

RÁM 80/80mm

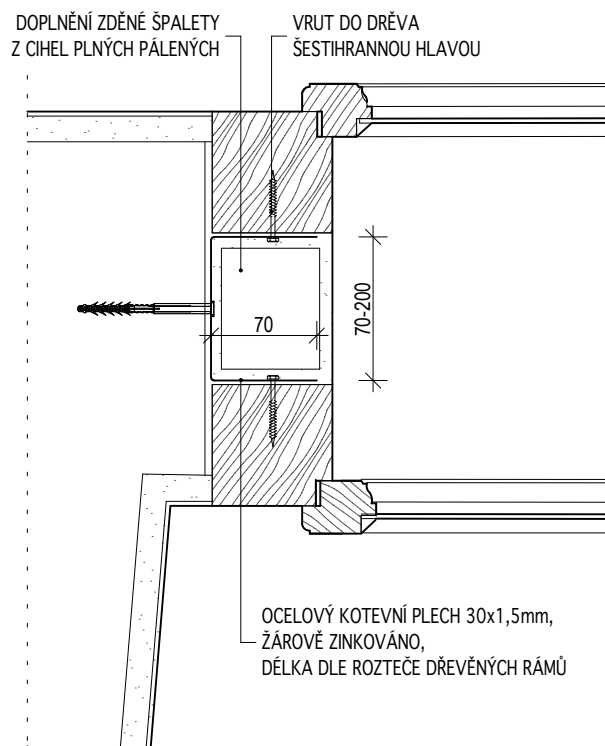

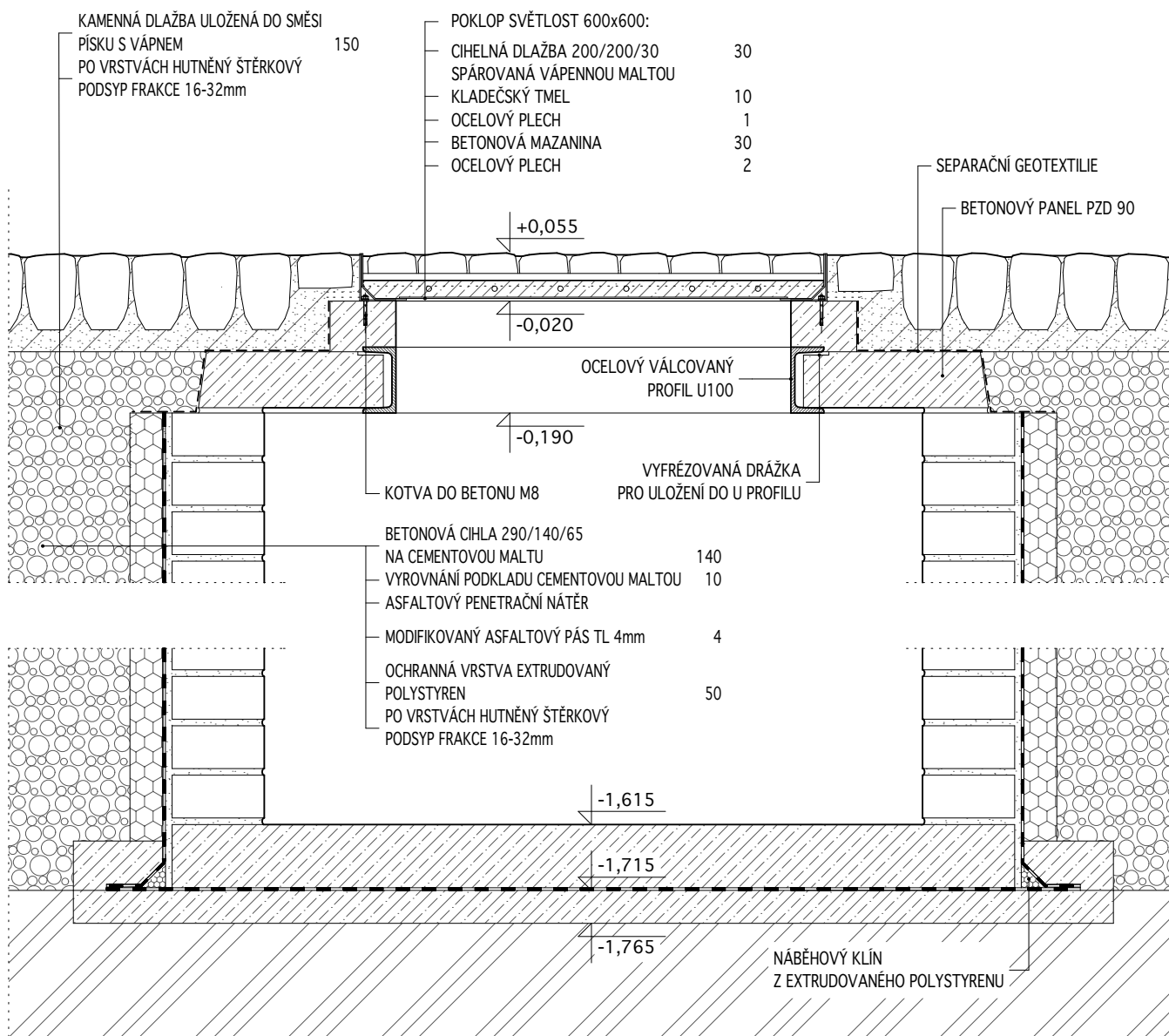

OZNAČENÍ DETAILU:
DET 37

NÁZEV DETAILU:
ŘEZ VODOVODNÍ ŠACHTOU

MĚŘÍTKO:
1:10